

Hessisches Institut für Landesgeschichte (HIL)

Moderne Dienste für historische Karten

Niklas Alt M.A. · Marco Müller

Suche

Informationen

Gilsberg

Zeitraum: 1874 bis

Widenergründ

Gehehen | Historien | Standort

← Zu LAGIS Topografische Karten

Suche

486003 5453798069.5636730,775119227

5118 Marburg, 1988

5119 Kirchhain, 1989

Ebenen

Hessenweit verfügbar

- KDR um 1900
- TK 25 um 1900
- TK 25 um 1945
- TK 25 um 1970
- TK 25 um 1990

Regional verfügbar

- Herzogtum Nassau 1819 / 1848
- Großherzogtum Hessen ca. 1850-1860
- 1840-1861

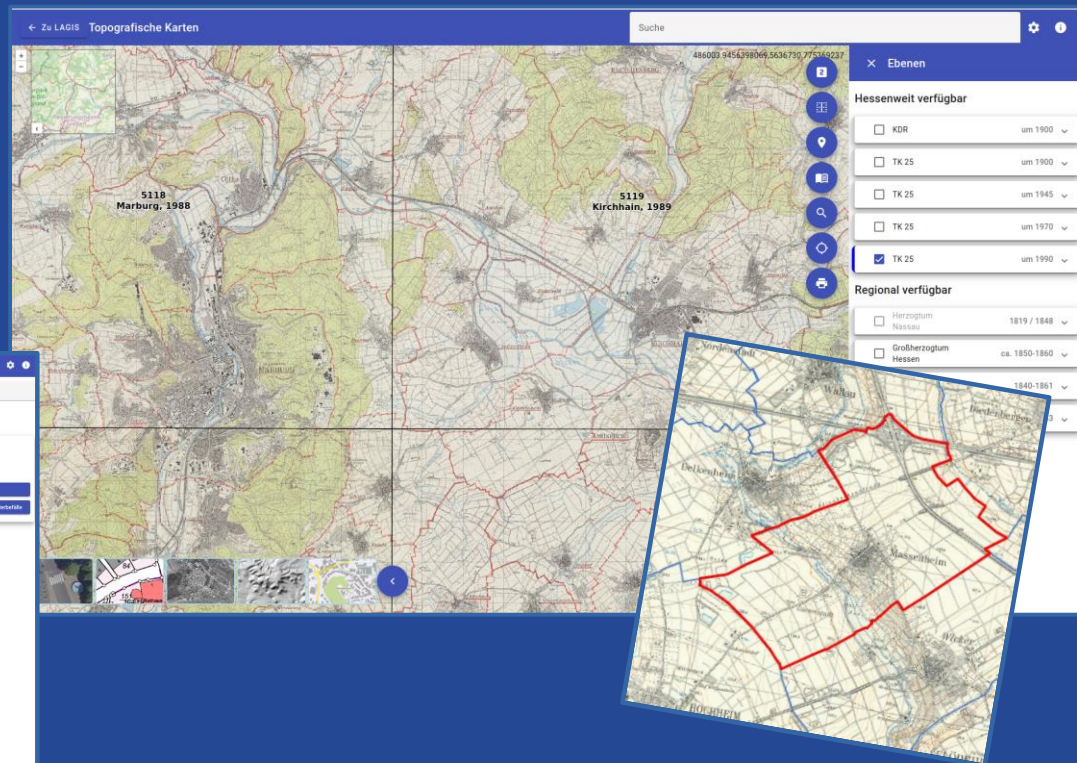

Gliederung

1. Urkataster+
2. Topografische Karten
3. Gemarkungen
 3. 1 Gemarkungsrückschreibung
 3. 2 Erstellung Geodaten und Nutzung

1. Urkataster+

In Tradition des [Hessischen Städteatlas](#) (bisher 18 Mappen erschienen), digitale Edition des „Urkatasters“ (erste exakte Vermessung, i.d.R. Mitte 19. Jh.)

Besondere Herausforderung: heterogene Landesaufnahmen, disparate Überlieferung und fast ausschließlich Inselkarten

Stand (Mai 2023): Knapp 130 Städte

Bearbeitung pro Gemarkung, einheitlicher Datenstandard (Geopackage) und automatisierte Übertragung auf Server

Präsentation in dezidiert, webbasierter Fach-Anwendung (Angular & OpenLayers, Server: UMN Mapserver + Mapcache)

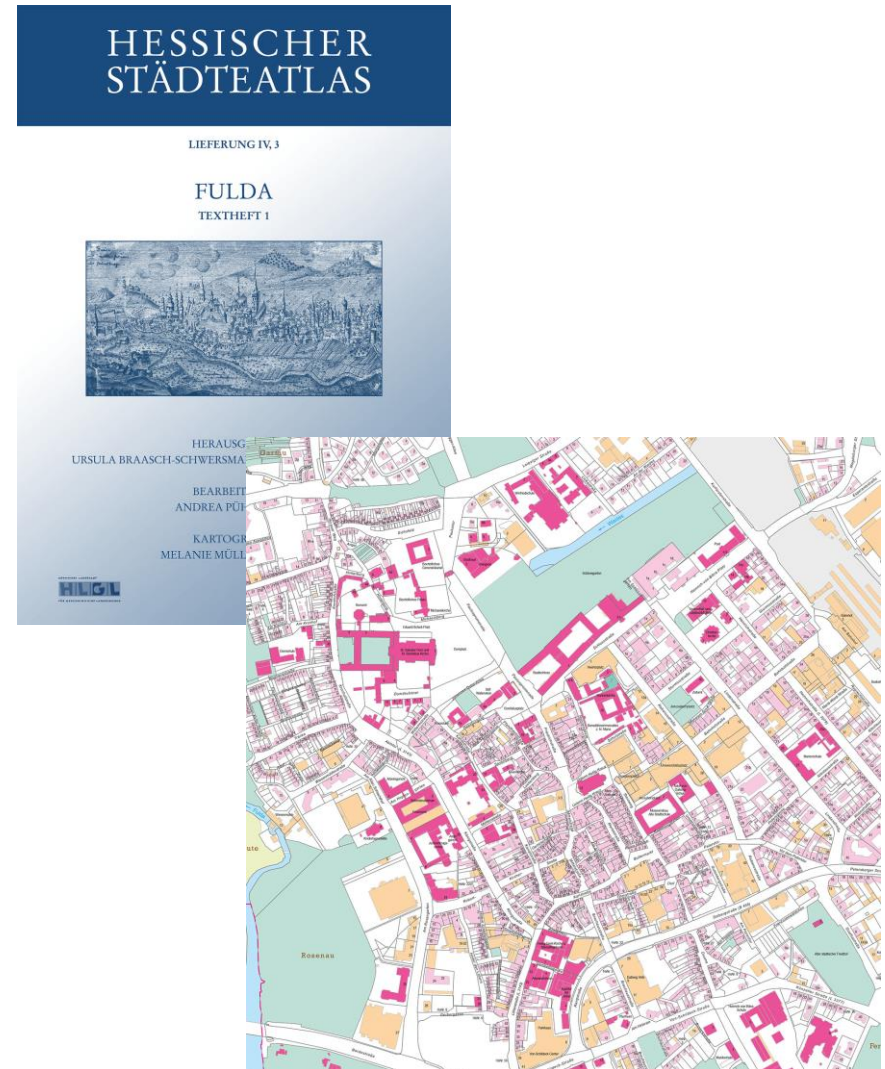

← Zu LAGIS Gießen Suche i

8.67553, 50.58816

Ebenen ⋮

Übersichtskarten

- Übersicht 1875-1895 ⋮

Zeitschnitt 1875-1895

- Zeitschnitt Ausblenden

84 Flurkarten ausklappen ⌵

Zeitschnitt 1906-1913

- Zeitschnitt Ausblenden

102 Flurkarten ausklappen ⌵

20 m i

<https://www.lagis-hessen.de/maps/urkataster-plus/>

1. Urkataster+ / Mehrwerte

- Vereinfachte Handhabung und Schonung unikaler Quellen
- Schnellere Bereitstellung der zentralen kartografischen Quellen des Hessischen Städteatlas
- Nutzung durch Dienststellen des Landes (insbes. Landesamt für Denkmalpflege)

2. Topografische Karten

- Digitalisierung und Georeferenzierung der Landesaufnahmen des 19. Jahrhunderts und der Topografischen Neuaufnahme ab Ende des 19. Jahrhunderts, 1:25.000 (TK25)
- Halbautomatisierte Verarbeitung (Geoprozessierung über Eckpunkte), Metadatenerfassung
- Präsentation in webbasierter Anwendung

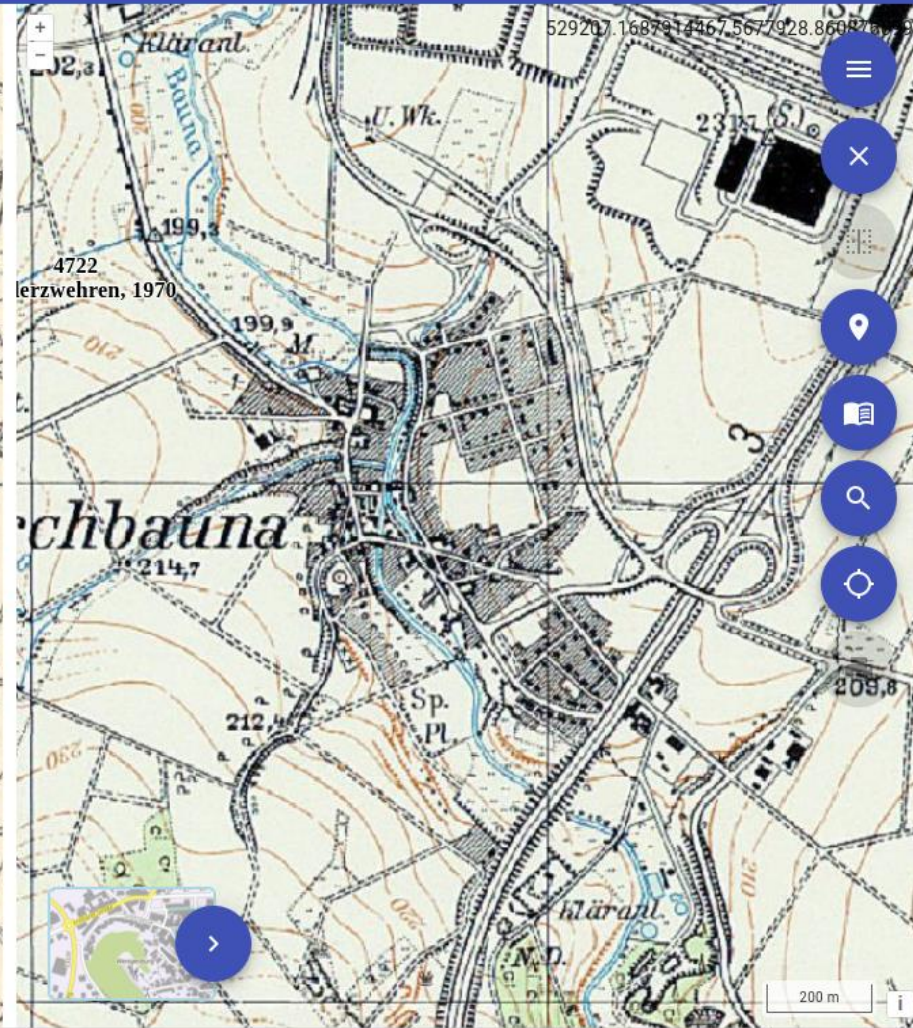
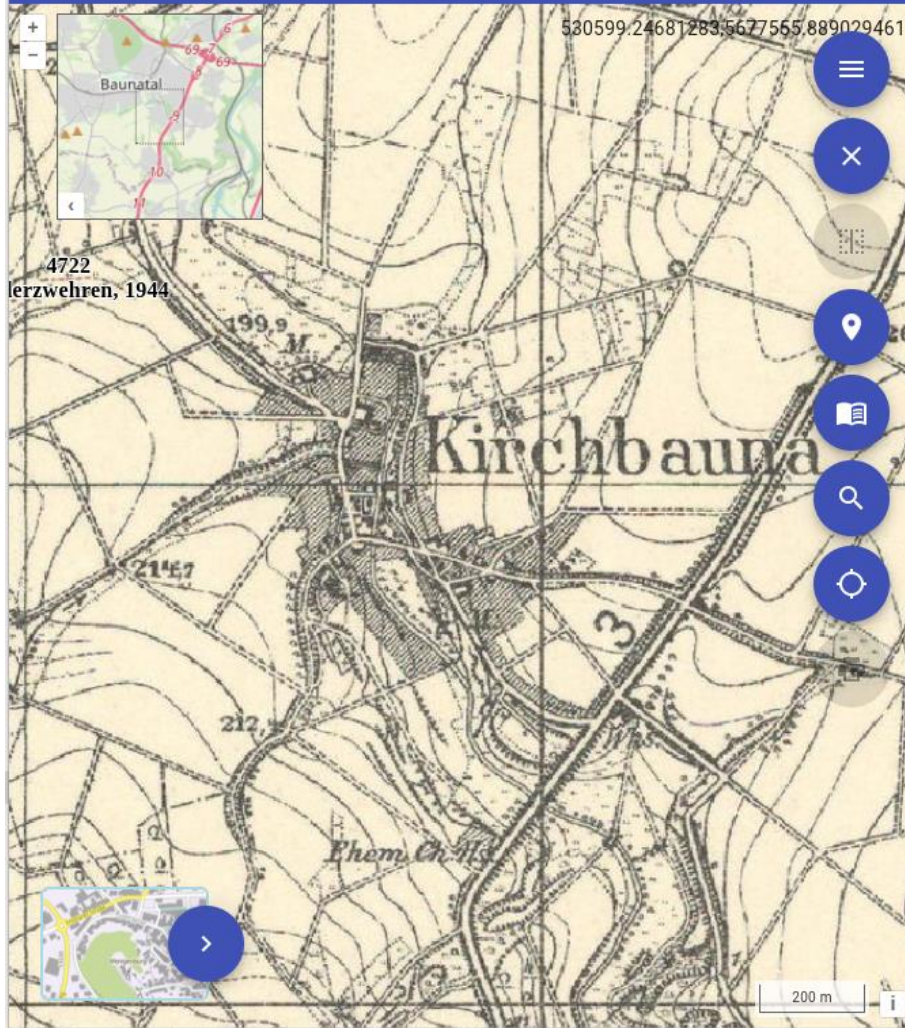

2. Topografische Karten / Mehrwerte

- [OGC](#)-konforme Web-Dienste zur Nachnutzung im Geoinformationssystem
- Zentrale kartografische Quellen für Rekonstruktionen historischer Räume (Landnutzung, Verwaltung u.a.)
- Nachnutzung gewährleistet durch Übernahme permissiver Datenlizenz entsprechend der aktuellen Open Data-Policy des Landes Hessen
- Vertiefte Integration in LAGIS durch wechselseitige Anbindung des Ortslexikons
- Nutzung durch Dienststellen (Landesamt für Denkmalpflege, Landesarchäologie, Altlastenforschung)

3. Gemarkungen

3.1 Gemarkungsrückschreibung

- Ziel: Rekonstruktion historischer Grenzen
→ Schaffung „Historischer Geo-Basisdaten“
- Ausgehend von „kleinster administrativer Einheit“: **Gemarkung**
- Anhand (leicht vereinfachter) heutiger Gemarkungsgrenzen der Landesvermessung werden Veränderungen mittels schriftlicher und kartografischer Quellen in Geografischen Informationssystem QGIS mit eigenem Plugin (**TimeEditor**) erfasst.
- Quellengrundlage: Schriftlich und Kartografisch

3. Gemarkungen

3.1 Gemarkungsrückschreibung

Schriftliche Quellen:

- Gesetzesblätter

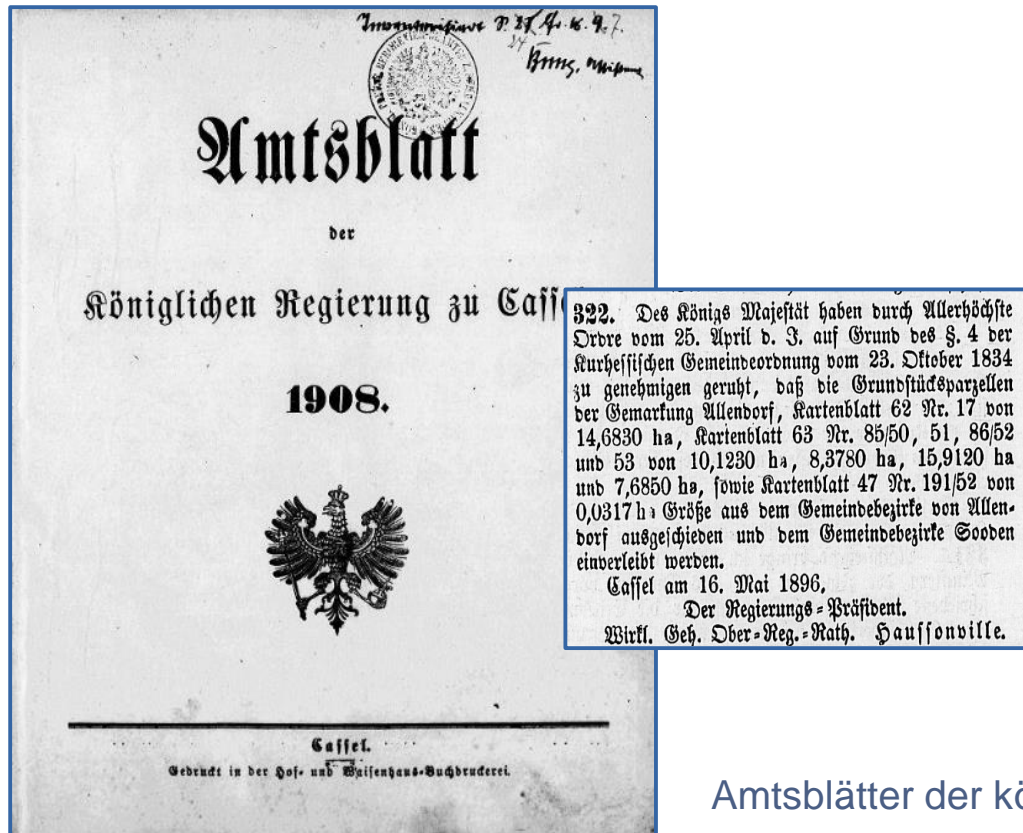

Amtsblätter der königlichen Regierung zu Kassel

3. Gemarkungen

3.1 Gemarkungsrückschreibung

Schriftliche Quellen:

- Gesetzesblätter

journals@UrMEL
UrMEL
Impressum
Datenschutz
Anmelden
DE ▾

gemarkung

A-Z / Amtsblatt der Regie... / Suchen

2077 Treffer

Sortieren nach

Relevanz ▾

Objektyp

Artikel 2077

Dokumenttyp

Parlamentschriften 2077

Regierungs-, Amts- oder Nachrichtenblätter 2077

nach Zeitraum

Let ▾

X

1	A	B	C	D	E	F	G
jahr	ausgabe_nr	ausgabe_datum	issue_info	mittelung_nr	item_info	link	
2	19142	1914-01-10	No. 2 : Ausgegeben Sonnabend den 10. Januar 1914	20	Grundstücks-Umgemeindung in der Provinz Hessen-Nassau	https://zs.thuul.uni-jena.de/rscl/viewer/portal_derivate_00271419/27WE	
3	19143	1914-01-17	No. 3 : Ausgegeben Sonnabend den 17. Januar 1914	38	Grundstücks-Umgemeindung in der Provinz Hessen-Nassau	https://zs.thuul.uni-jena.de/rscl/viewer/portal_derivate_00271419/27WE	
4	19145	1914-01-31	No. 5 : Ausgegeben Sonnabend den 31. Januar 1914	85	Grundstücks-Umgemeindung in der Provinz Hessen-Nassau	https://zs.thuul.uni-jena.de/rscl/viewer/portal_derivate_00271419/27WE	
5	19147	1914-02-14	No. 7 : Ausgegeben Sonnabend den 14. Februar 1914	123	Auflösung der katholischen Filialgemeinde Lettgenbrunn	https://zs.thuul.uni-jena.de/rscl/viewer/portal_derivate_00271419/27WE	
6	19149	1914-02-28	No. 9 : Ausgegeben Sonnabend den 28. Februar 1914	159	Grundstücks-Umgemeindung in der Provinz Hessen-Nassau	https://zs.thuul.uni-jena.de/rscl/viewer/portal_derivate_00271419/27WE	
7	191411	1914-03-14	No. 11 : Ausgegeben Sonnabend den 14. März 1914	210	Grundstücks-Umgemeindung in der Provinz Hessen-Nassau	https://zs.thuul.uni-jena.de/rscl/viewer/portal_derivate_00271419/27WE	
8	191414	1914-04-04	No. 14 : Ausgegeben Sonnabend den 4. April 1914	283	Grundstücks-Umgemeindung in der Provinz Hessen-Nassau	https://zs.thuul.uni-jena.de/rscl/viewer/portal_derivate_00271419/27WE	
9	191415	1914-04-11	No. 15 : Ausgegeben Sonnabend den 11. April 1914	303	Grundstücks-Umgemeindung in der Provinz Hessen-Nassau	https://zs.thuul.uni-jena.de/rscl/viewer/portal_derivate_00271419/27WE	
10	191416	1914-04-18	No. 16 : Ausgegeben Sonnabend den 18. April 1914	322	Auflösung einer Forststelle, Altengronau-Nord, Oberförsterei Sterbfritz	https://zs.thuul.uni-jena.de/rscl/viewer/portal_derivate_00271419/27WE	
11	191416	1914-04-18	No. 16 : Ausgegeben Sonnabend den 18. April 1914	328	Grundstücks-Umgemeindungen in der Provinz Hessen-Nassau	https://zs.thuul.uni-jena.de/rscl/viewer/portal_derivate_00271419/27WE	
12	191417	1914-04-25	No. 17 : Ausgegeben Sonnabend den 25. April 1914	346	Grundstücks-Umgemeindungen in der Provinz Hessen-Nassau	https://zs.thuul.uni-jena.de/rscl/viewer/portal_derivate_00271419/27WE	
13	191418	1914-05-02	No. 18 : Ausgegeben Sonnabend den 2. Mai 1914	356	356 - 357 : Grundstücks-Umgemeindungen in der Provinz Hessen-Nassau	https://zs.thuul.uni-jena.de/rscl/viewer/portal_derivate_00271419/27WE	
14	191423	1914-06-06	No. 23 : Ausgegeben Sonnabend den 6. Juni 1914	450	Grundstücks-Umgemeindungen in der Provinz Hessen-Nassau	https://zs.thuul.uni-jena.de/rscl/viewer/portal_derivate_00271419/27WE	
15	191424	1914-06-13	No. 24 : Ausgegeben Sonnabend den 13. Juni 1914	475	Grundstücks-Umgemeindung in der Provinz Hessen-Nassau	https://zs.thuul.uni-jena.de/rscl/viewer/portal_derivate_00271419/27WE	
16	191426	1914-06-27	No. 26 : Ausgegeben Sonnabend den 27. Juni 1914	503	Grundstücks-Umgemeindung in der Provinz Hessen-Nassau	https://zs.thuul.uni-jena.de/rscl/viewer/portal_derivate_00271419/27WE	
17	191430	1914-07-25	No. 30 : Ausgegeben Sonnabend den 25. Juli 1914	585	Grundstücks-Umgemeindung in der Provinz Hessen-Nassau	https://zs.thuul.uni-jena.de/rscl/viewer/portal_derivate_00271419/27WE	
18	191432	1914-08-08	No. 32 : Ausgegeben Sonnabend den 8. August 1914	645	Grundstücks-Umgemeindung in der Provinz Hessen-Nassau	https://zs.thuul.uni-jena.de/rscl/viewer/portal_derivate_00271419/27WE	
19	191436	1914-09-05	No. 36 : Ausgegeben Sonnabend den 5. September 1914	706	Grundstücks-Umgemeindungen in der Provinz Hessen-Nassau	https://zs.thuul.uni-jena.de/rscl/viewer/portal_derivate_00271419/27WE	
20	191437	1914-09-12	No. 37 : Ausgegeben Sonnabend den 12. September 1914	722	Grundstücks-Umgemeindung in der Provinz Hessen-Nassau	https://zs.thuul.uni-jena.de/rscl/viewer/portal_derivate_00271419/27WE	
21	191439	1914-09-26	No. 39 : Ausgegeben Sonnabend den 26. September 1914	752	Grundstücks-Umgemeindungen in der Provinz Hessen-Nassau	https://zs.thuul.uni-jena.de/rscl/viewer/portal_derivate_00271419/27WE	
22	191440	1914-10-03	No. 40 : Ausgegeben Sonnabend den 3. Oktober 1914	762	Grundstücks-Umgemeindung in der Provinz Hessen-Nassau	https://zs.thuul.uni-jena.de/rscl/viewer/portal_derivate_00271419/27WE	
23	191445	1914-11-07	No. 45 : Ausgegeben Sonnabend den 7. November 1914	814	Grundstücks-Umgemeindung in der Provinz Hessen-Nassau	https://zs.thuul.uni-jena.de/rscl/viewer/portal_derivate_00271419/27WE	
24	191446	1914-11-14	No. 46 : Ausgegeben Sonnabend den 14. November 1914	829	Grundstücks-Umgemeindung in der Provinz Hessen-Nassau	https://zs.thuul.uni-jena.de/rscl/viewer/portal_derivate_00271419/27WE	
25	191449	1914-12-05	No. 49 : Ausgegeben Sonnabend den 5. Dezember 1914	863	Grundstücks-Umgemeindung in der Provinz Hessen-Nassau	https://zs.thuul.uni-jena.de/rscl/viewer/portal_derivate_00271419/27WE	
26	191451	1914-12-19	No. 51 : Ausgegeben Sonnabend den 19. Dezember 1914	895	863 - 864 : Grundstücks-Umgemeindung in der Provinz Hessen-Nassau	https://zs.thuul.uni-jena.de/rscl/viewer/portal_derivate_00271419/27WE	
27	191452	1914-12-26	No. 52 : Ausgegeben Montag den 28. Dezember 1914	916	Grundstücks-Umgemeindung in der Provinz Hessen-Nassau	https://zs.thuul.uni-jena.de/rscl/viewer/portal_derivate_00271419/27WE	
28	19112	1911-01-11	No. 2 : Ausgegeben Mittwoch den 11. Januar 1911	27	Grundstücks-Umgemeindungen	https://zs.thuul.uni-jena.de/rscl/viewer/portal_derivate_00271006/27WE	
29	19113	1911-01-18	No. 3 : Ausgegeben Mittwoch den 18. Januar 1911	44	Grundstücks-Umgemeindung	https://zs.thuul.uni-jena.de/rscl/viewer/portal_derivate_00271006/27WE	
30	19113	1911-01-18	No. 3 : Ausgegeben Mittwoch den 18. Januar 1911	47	Grundstücks-Umgemeindung	https://zs.thuul.uni-jena.de/rscl/viewer/portal_derivate_00271006/27WE	
31	19115	1911-01-18	No. 5 : Ausgegeben Mittwoch, den 1. Februar	79	Grundstücks-Umgemeindung	https://zs.thuul.uni-jena.de/rscl/viewer/portal_derivate_00271006/27WE	
32	19116	1911-02-08	No. 6 : Ausgegeben Mittwoch den 8. Februar 1911	100	Grundstücks-Umgemeindung	https://zs.thuul.uni-jena.de/rscl/viewer/portal_derivate_00271006/27WE	
33	19117	1911-02-15	No. 7 : Ausgegeben Mittwoch den 15. Februar 1911	118	Grundstücks-Umgemeindungen	https://zs.thuul.uni-jena.de/rscl/viewer/portal_derivate_00271006/27WE	
34	191111	1911-03-07	No. 11 : Ausgegeben Mittwoch den 7. März 1911	181	Grundstücks-Umgemeindung	https://zs.thuul.uni-jena.de/rscl/viewer/portal_derivate_00271006/27WE	
35	191113	1911-03-14	No. 13 : Ausgegeben Mittwoch den 29. März 1911	208	Grundstücks-Umgemeindung	https://zs.thuul.uni-jena.de/rscl/viewer/portal_derivate_00271006/27WE	
36	191114	1911-04-05	No. 14 : Ausgegeben Mittwoch den 5. April 1911	229	Grundstücks-Umgemeindung	https://zs.thuul.uni-jena.de/rscl/viewer/portal_derivate_00271006/27WE	
37	191118	1911-05-03	No. 18 : Ausgegeben Mittwoch den 3. Mai 1911	303	Grundstücks-Umgemeindung	https://zs.thuul.uni-jena.de/rscl/viewer/portal_derivate_00271006/27WE	
38	191125	1911-05-21	No. 25 : Ausgegeben Mittwoch den 21. Juni 1911	451	451 - 452 : Grundstücks-Umgemeindungen	https://zs.thuul.uni-jena.de/rscl/viewer/portal_derivate_00271006/27WE	
39	191127	1911-07-07	No. 27 : Ausgegeben Freitag den 7. Juli 1911	495	Grundstücks-Umgemeindungen in Kreis Ziegenhain	https://zs.thuul.uni-jena.de/rscl/viewer/portal_derivate_00271006/27WE	

707. : Bekanntmachung der Gemarkung Crummsdorf bei Sandershausen
 Artikel erschienen in: ...
 Erschienen: 7. September 1914
 Seitenbereich: 249

142. : Grundstücks-Gemarkung Niesdorf bei Sandershausen
 Artikel erschienen in: ...
 Erschienen: 13. Februar 1914
 Seitenbereich: 46 - 47

97. - 98. : Umgemeindung der Gemarkung Naisis
 Artikel erschienen in: ...
 Erschienen: 17. Januar 1914
 Seitenbereich: 32 - 33

25. : Grundstücks-Gemarkung Reinsdorf bei Sandershausen
 Artikel erschienen in: ...
 Erschienen: 6. Januar 1914
 Seitenbereich: 12

834. : Offenlegung nach neuer Stellungnahme der Oberförsterei Oldershausen
 Artikel erschienen in: ...
 Erschienen: 3. September 1880
 Seitenbereich: 282

3. Gemarkungen

3.1 Gemarkungsrückschreibung

Schriftliche Quellen:

- Gesetzesblätter

STAATSANZEIGER
FÜR DAS LAND HESSEN
1 Y 6432 A
1977 MONTAG, 13. JUNI 1977 Nr. 24

Seite	Seite	Seite
Der Hessische Minister des Innern Zuständigkeiten der Wehresabteilungen; hier: Prüfungskommission und -ausschüsse für Kriegsdienstverweigerer	1186	
Erhöhung der Anwerberbezüge ab 1. 2. 1977	1186	
Richtlinien über die Erstellung von Verwarnungen durch die Polizei bei Ordnungswidrigkeiten	1187	
Zulassung von Feuerlöscharmaturen	1190	
Unfähigkeitserklärung eines Polizeidienstausweises	1190	
Zulassung von Feuerlöschgeräten und Feuerlöschmitteln	1190	
Der Hessische Minister der Finanzen Unfähigkeitserklärung von Dienstausweisen	1191	
Der Hessische Minister für Wirtschaft und Technik Widmung einer Neubausztrecke, Ab- stufung und Einziehung von Teil- strecken im Zuge der Landesstraße Nr. 789 in der Gemarkung Oberber- hardts der Gemeinde Hilders, Land- kreis Fulda	1191	
Widmung von Neubausztrecken, Ab- stufung und Einziehung von Teil- strecken im Zuge der Landesstraße Nr. 819 in der Gemarkung Fraun- bach der Stadt Schilk, Vogelsberg- kreis	1192	
Der Landeswahlleiter für Nachfolge für den Abgeord- neten Buntach (CDU)	1193	
der Landesstraße 3170 in der Gema- rung Arell der Gemeinde Ellersfeld, Landkreis Fulda	1193	
Verkehrsrechtliche Behandlung von Kraftfahrern mit Wassermotor; hier: Bezeichnung in den Fahrzeugpapi- ren; erforderliche Fahrerlaubnis	1193	
Gemeinsamer Runderlaß betr. Voll- zug des Titel XI - Gewerbesteuer- register - der Gewer	1197	
Richtlinien für die Prüfung per- lichen und geistigen Fähigkeiten Fabrikmaschinenführern	1197	
Vorläufige Richtlinien für den Bau und die Erhaltung des punktfeldes - SP-Richtlini	1197	
Der Hessische Sozialminis- ter Vorläufige Anerkennung v- tungsberechtigter des L- Waldeck-Frankenberg in R- Anerkennung der Kernstadt als Knappheitsgebiet	1197	
Initiativprogramm zur - von Einrichtungen der Mob- keupflüge (Gemeindekra)	1197	
Der Hessische Minister für - halt und Umwelt Dienstvertrag und Dienst - für Wassermischer	1197	
Trassenbesichtigungsge- - Sammlung und Verarbe - der Einzugsbereiche der T- besichtigungsstellen	1197	
Personalnachrichten Im Bereich des Hessischen Ministers für Wirtschaft und Technik	1198	
Im Bereich des Hessischen Sozialmi- nisters	1197	
Im Bereich des Hessischen Ministers für Landwirtschaft und Umwelt	1198	

801 Auflösung der selbständigen Gemarkungen und gemarkungs- selbständigen Grundstücke im Regierungsbezirk Darmstadt; hier: Landkreis Erbach, Teil II.

- Die Hessische Landesregierung hat unter dem 3. Juli 1953 folgenden Beschluß gefaßt:
- Gemäß § 18 Absatz 2 in Verbindung mit § 17 Absatz 2 der Hessischen Gemeindeordnung vom 25. Februar 1952 (GVBl. S. 11) werden mit Wirkung ab 1. April 1953 die nachstehend aufgeführten selbständigen Gemarkungen des Landkreises Erbach aufgelöst und wie folgt eingemeindet:
1. a) Die selbständige Gemarkung „Eulbach“ ungeteilt in die Gemeinde Würzburg,
 - b) die selbständige Gemarkung „Eulbacher Forst, Revier Eulbach“ mit den Fluren 2, 3 und 4 ungeteilt und den Nr. 10-14 und 16 von Flur 1 in die Gemeinde Weiten- gesäß, mit den Fluren 5-6 ungeteilt in die Stadtge- meinde Michelstadt, mit den Fluren 7 und 13 ungeteilt, den Nr. 1-9 von Flur 1 und den östlich vom Kutschen- weg liegenden Teilen der Fluren 9, 10 und 11 in die Gemeinde Würzburg, mit der Flur 8 ungeteilt und den westlich des Kutschenwegs gelegenen Teilen der Fluren 9, 10 und 11 in die Gemeinde Ermbach, mit den Fluren 12 und 14 in die Gemeinde Erbach.
 3. Die selbständige Gemarkung „Hardtsteinshecken“ mit einer in der Nähe der Flur „Der Hundsgassen“ gelegenen etwa 7 ha großen Siedlungsfläche (die genaue Abgrenzung wird im Einvernehmen mit dem zuständigen Katasteramt be- stimmt) in die Gemeinde Haingrund, mit dem Rest in die Gemeinde Seckmann.
 4. Die selbständige Gemarkung „Hainhaus“ mit den Fluren 2 und 3 in die Gemeinde Kimbach, mit den Fluren 4 bis 6 in die Gemeinde Fürstengrund, mit den Fluren 7 bis 10 in die Gemeinde Breitenbrunn, mit den Fluren 11 bis 16 und

Gesetz- und Verordnungsblatt
für das Land Hessen

1952 Ausgegeben zu Wiesbaden am 4. März 1952 Nr. 4

Tag	Inhalt	Seite
25. 2. 1952 (9) Hessische Gemeindeordnung (HGO)		11
25. 2. 1952 (10) Hessische Landkreisordnung (HKO)		37
25. 2. 1952 (11) Hessische Gemeinde- und Kreiswahlgesetz (GKWG)		48

Der Landtag hat das folgende Gesetz beschlossen, das hiermit verkündet wird:

(9) **HESSISCHE GEMEINDEORDNUNG (HGO)**
Vom 25. Februar 1952.

Inhalt:

Erster Teil: Grundlagen der Gemeindeordnung
Zweiter Teil: Name, Bezeichnungen und I
Dritter Teil: Gemeindegebiet
Vierter Teil: Einwohner und Bürger
Fünfter Teil: Verwaltung der Gemeinde
I. Abschnitt: Allgemeines
Titel I: Wahlrecht
Titel II: Gemeindevor
Titel III: Bürgervereine
II. Abschnitt: Bestimmung
Titel I: Gemeindevor
Titel II: Magistrat
III. Abschnitt: Bestimmung
IV. Abschnitt: Gemeindevor
V. Abschnitt: Maßnahmen
Titel I: Selbstverwal
Titel II: Förderung d
Titel III: Förderung d
Sechster Teil: Gemeindevirtschaft
I. Abschnitt: Gemeindevor
II. Abschnitt: Wirtschaftl
III. Abschnitt: Schulden
IV. Abschnitt: Haushalt
V. Abschnitt: Rechnungs-
VI. Abschnitt: Gemeinsame
Siebenter Teil: Aufsicht

Der Landtag hat das folgende Gesetz beschlossen:

Gesetz
zur Neugliederung der Landkreise Büdingen und Friedberg)
Vom 11. Juli 1972

ERSTER ABSCHNITT
Neugliederung auf der Gemeindeebene

§ 1
Stadt Butzbach

(1) Die Gemeinden Grödel, Hausen-Oes, Kirch-Göns und Meibach werden in die Stadt Butzbach eingegliedert.

(2) In die Stadt Butzbach werden weiter eingegliedert aus der Gemeinde Ober-Mörlen die Flurstücke:
Gemarkung Langenhain-Ziegenberg
Flur 15 und 16.

§ 2
Stadt Bad Nauheim

Die Gemeinden Nieder-Mörlen und Steinhurb werden in die Stadt Bad Nauheim eingegliedert.

§ 3
Stadt Friedberg

Die Gemeinde Dorheim wird in die Stadt Friedberg eingegliedert.

§ 4
Gemeinde Wöllstadt

Die Gemeinden Nieder-Wöllstadt und Ober-Wöllstadt werden zu einer Gemeinde mit dem Namen „Wöllstadt“ zusammengeschlossen.

§ 5
Stadt Rosbach

Die Stadt Rosbach und die Gemeinde Rodheim v. d. Höhe werden zu einer Stadt mit dem Namen „Rosbach“ zusammengeschlossen.

§ 6
Stadt Karben

Die Stadt Karben und die Gemeinde Petersweil - mit Ausnahme der in § 9 Abs. 2 Nr. 3 des Gesetzes zur Neugliederung des Ober-Taunuskreises und des Landkreises Usingen genannten Flurstücke - werden zu einer Stadt mit dem Namen „Karben“ zusammengeschlossen.

§ 7
Stadt Reichelsheim

3. Gemarkungen

3.1 Gemarkungsrückschreibung

Schriftliche Quellen:

- Archivbestände über Änderung von Gemeinde- und Kreisgrenzen

Grenzänderung der Gemarkungen Raboldshausen, Saasen und Mühlbach, 1949 (Bestand HHStAW, 503, 3959a)

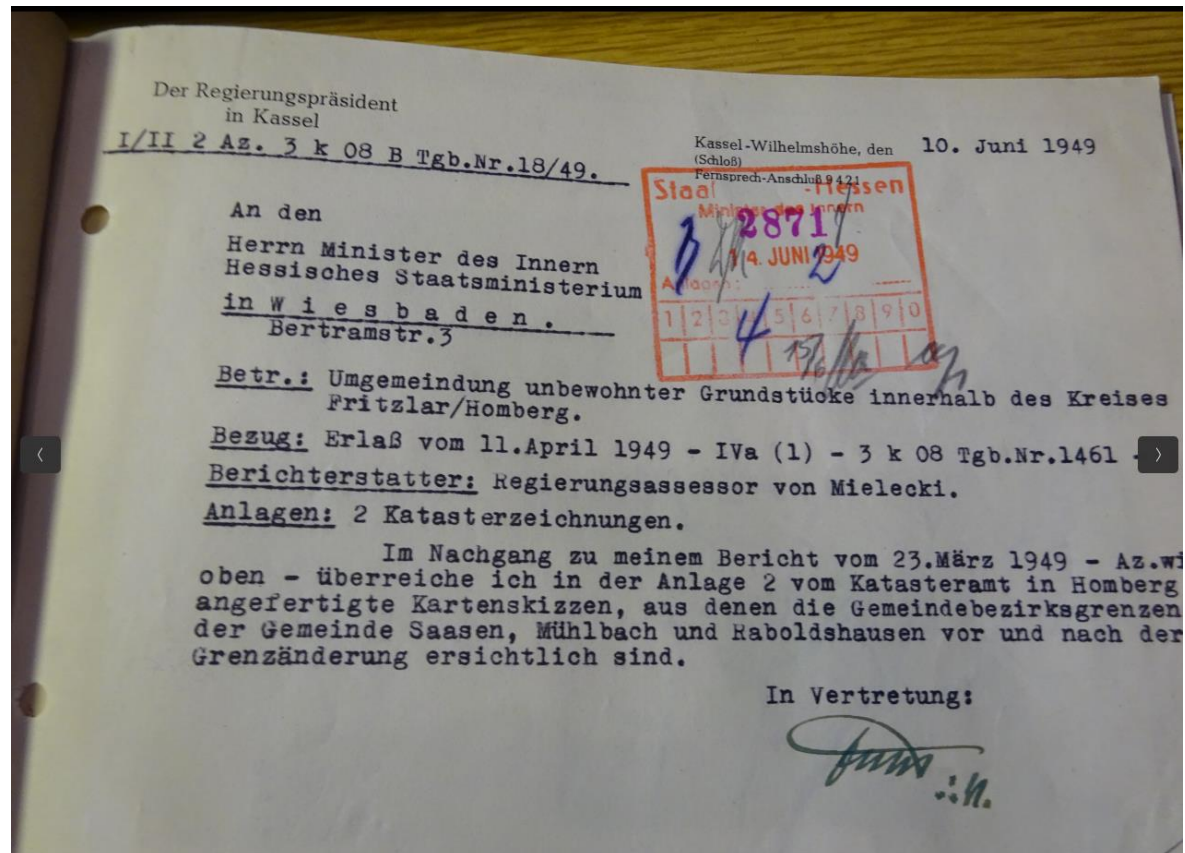

3. Gemarkungen

3.1 Gemarkungsrückschreibung

Schriftliche Quellen:

- Archivbestände über Änderung von Gemeinde- und Kreisgrenzen

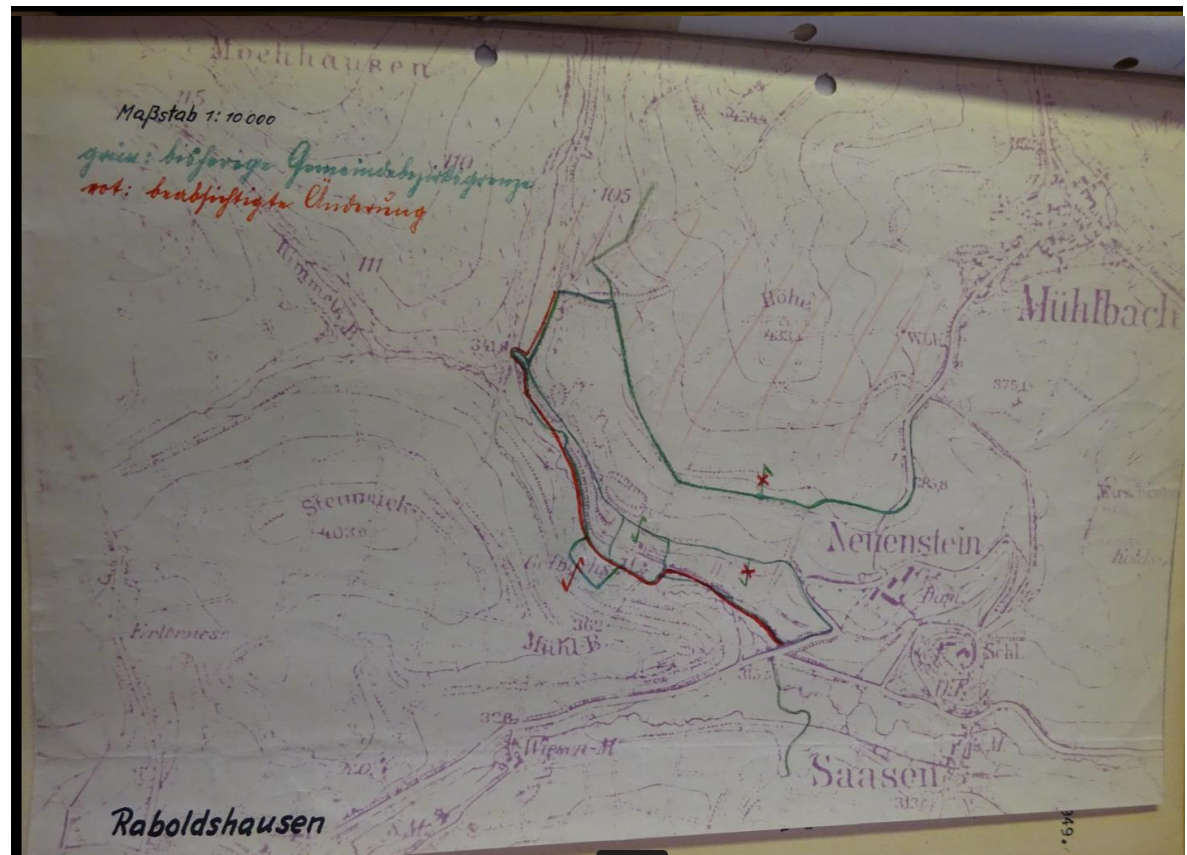

Grenzänderung der Gemarkungen Raboldshausen, Saasen und Mühlbach, 1949 (Bestand HHStAW, 503, 3959a)

3. Gemarkungen

3.1 Gemarkungsrückschreibung

Schriftliche Quellen:

- Archivbestände über Änderung von Gemeinde- und Kreisgrenzen

Grenzänderung der Gemarkungen Raboldshausen, Saasen und Mühlbach, 1949 (Bestand HHStAW, 503, 3959a)

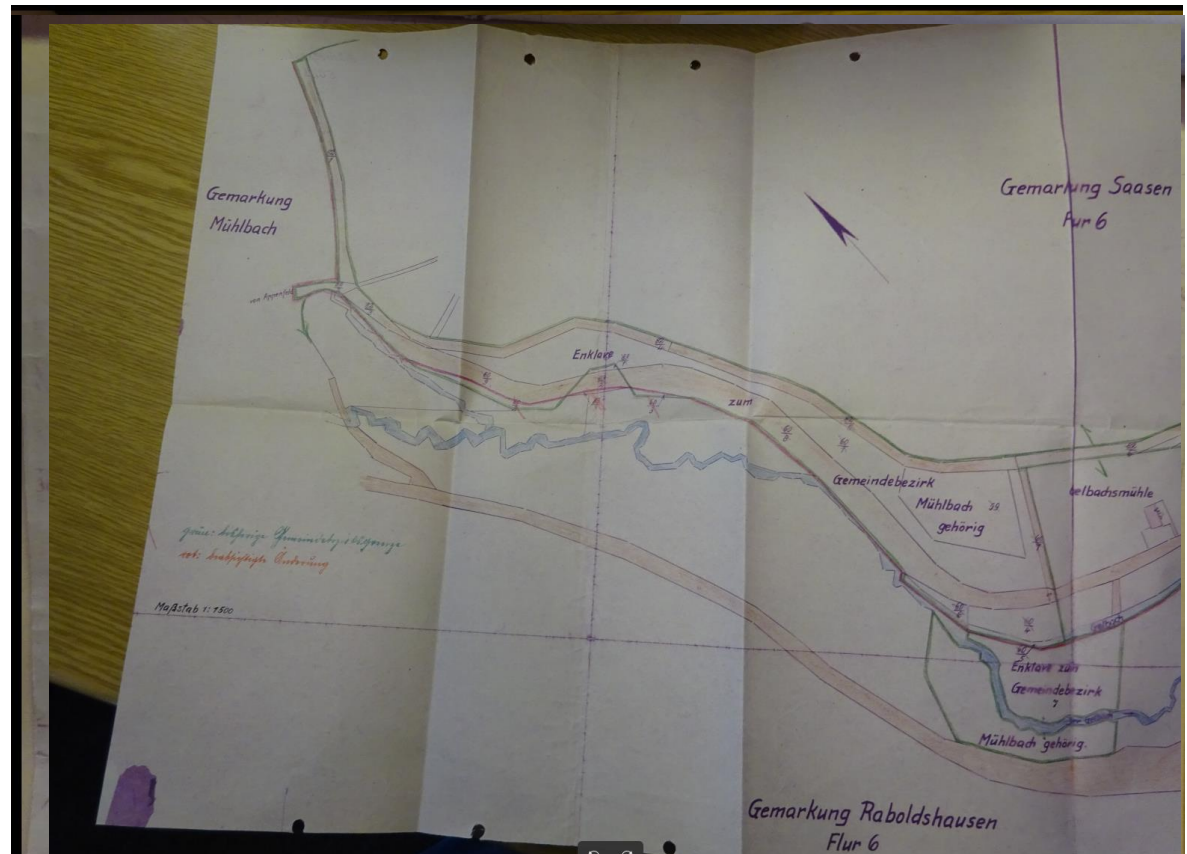

3. Gemarkungen

3.1 Gemarkungsrückschreibung

Kartografische Quellen:

- (Ur)Katasterübersichten

Übersicht der Fluren in der Gemarkung Eifa, 1833 →

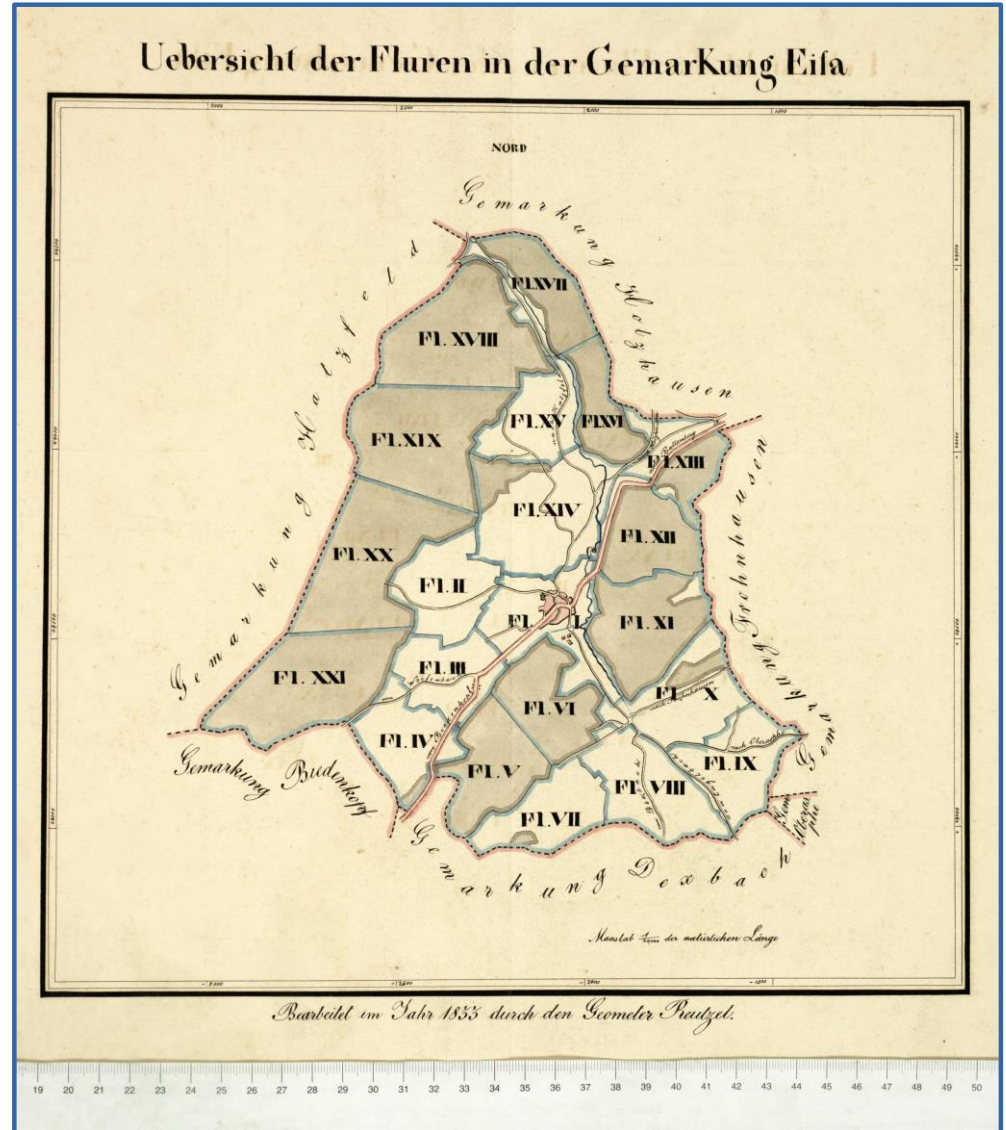

3. Gemarkungen

3.1 Gemarkungsrückschreibung

Kartografische Quellen:

- Thudichum-Karte

Historisch-Statistische
Grundkarte des Deutschen
Reiche, Sektion Gießen 460,
1893

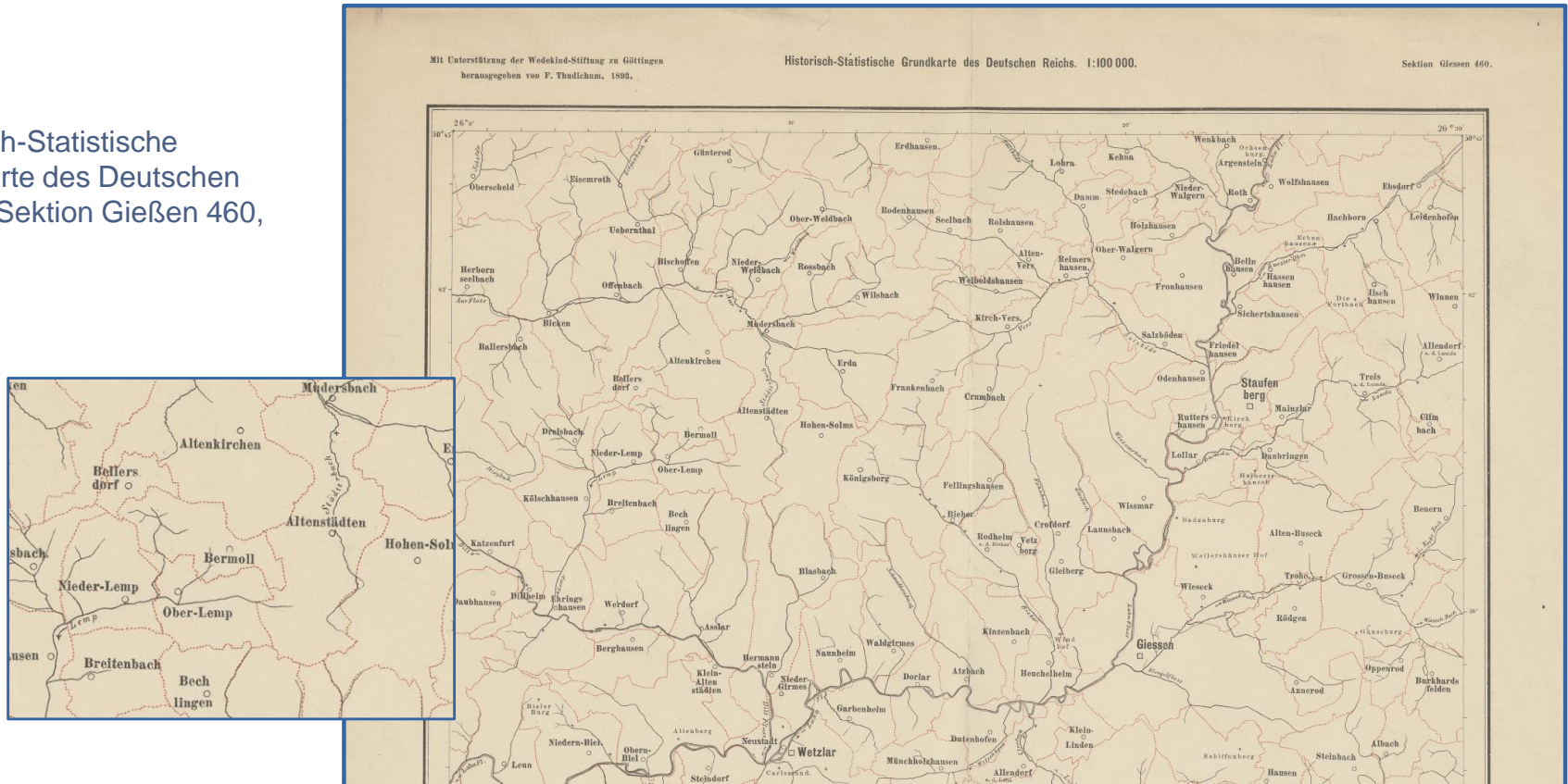

3. Gemarkungen

3.1 Gemarkungsrückschreibung

Kartografische Quellen:

- (Amtliche)Verwaltungskarten auf Gemeindeebene

Gemeindegrenzkarte von Hessen, Ausgabe 1959

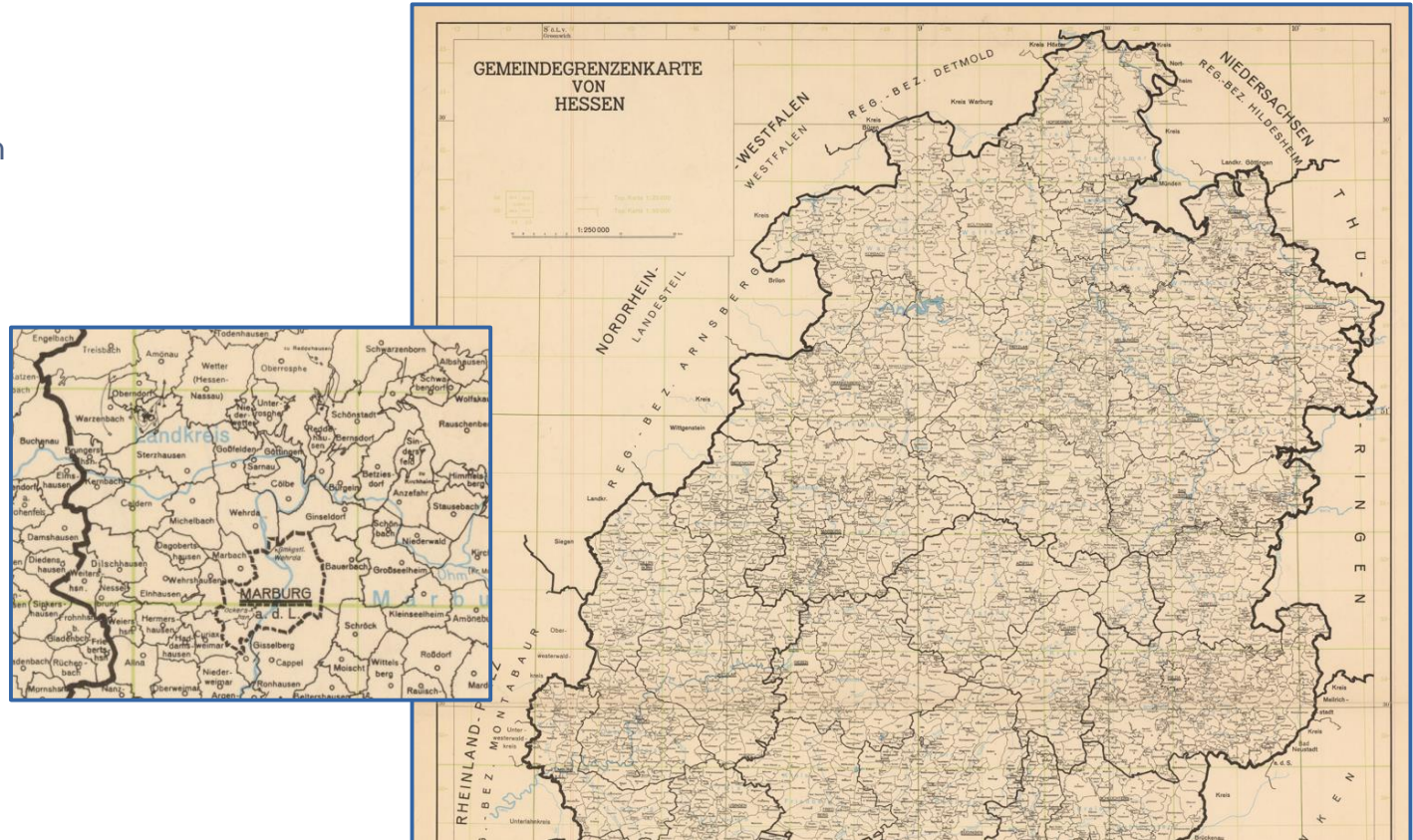

3. Gemarkungen

3.1 Gemarkungsrückschreibung

Kartografische Quellen:

- Topographischen Karten 1:25.000 (TK25)

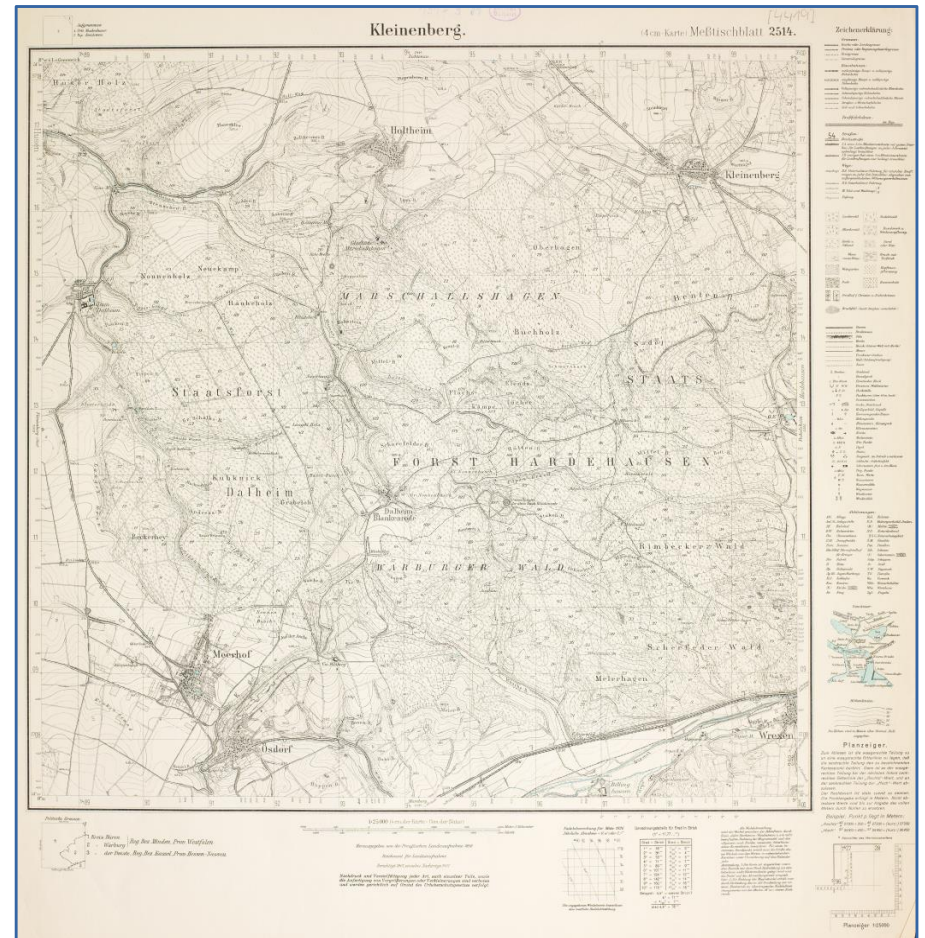

3. Gemarkungen

3.1 Gemarkungsrückschreibung

Workflow in QGIS:

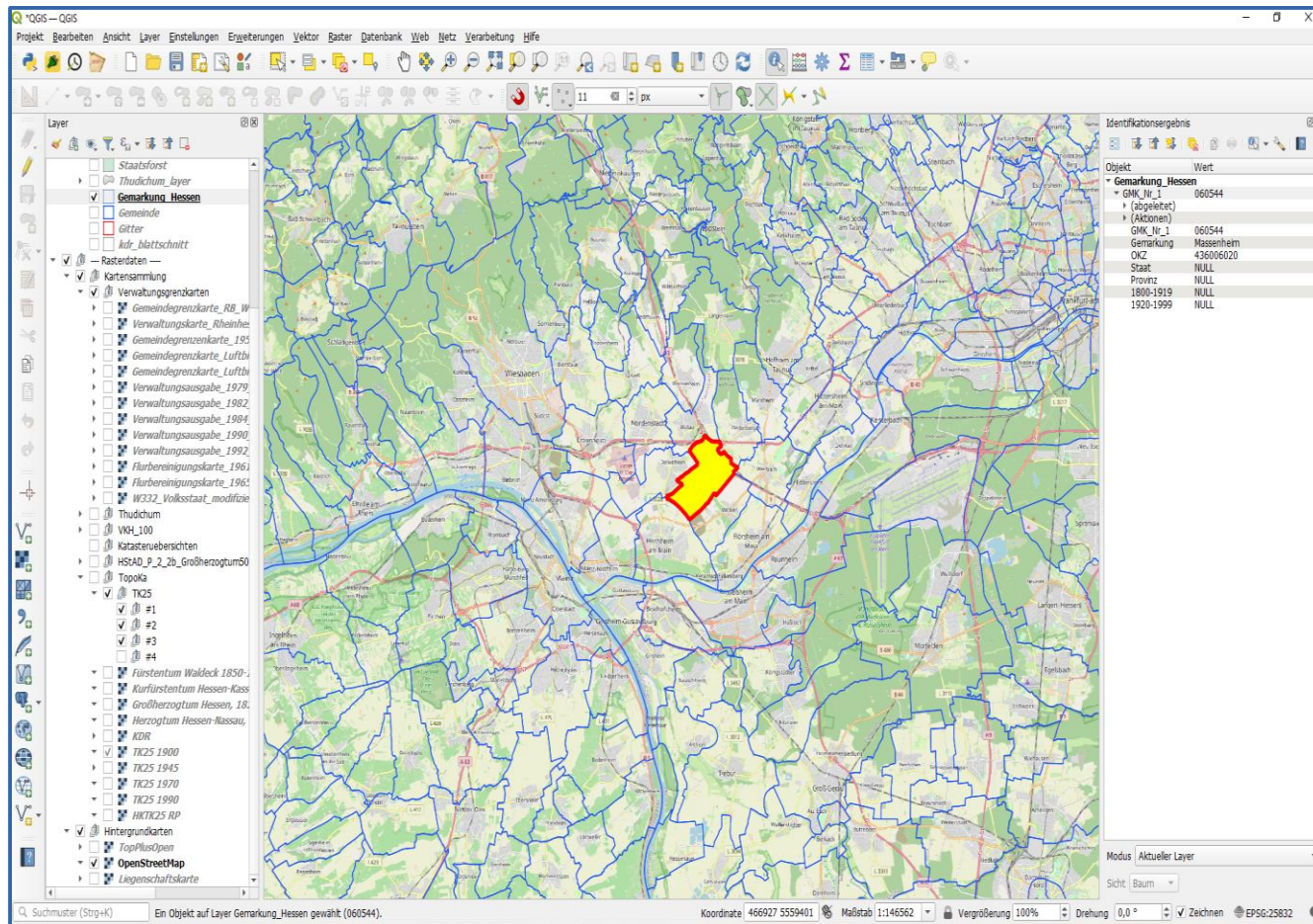

3. Gemarkungen

3.1 Gemarkungsrückschreibung

Workflow in QGIS:

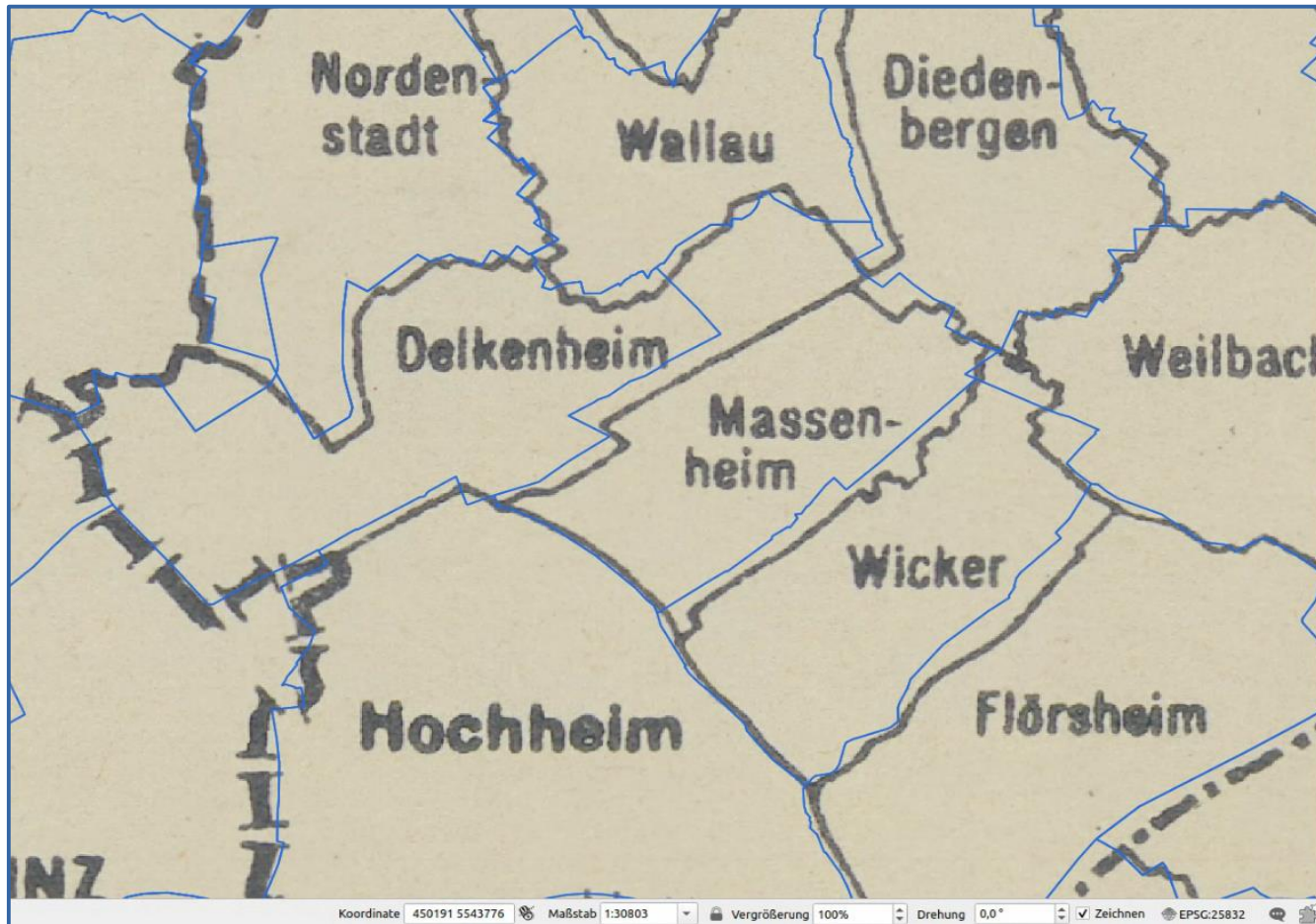

3. Gemarkungen

3.1 Gemarkungsrückschreibung

Workflow in QGIS:

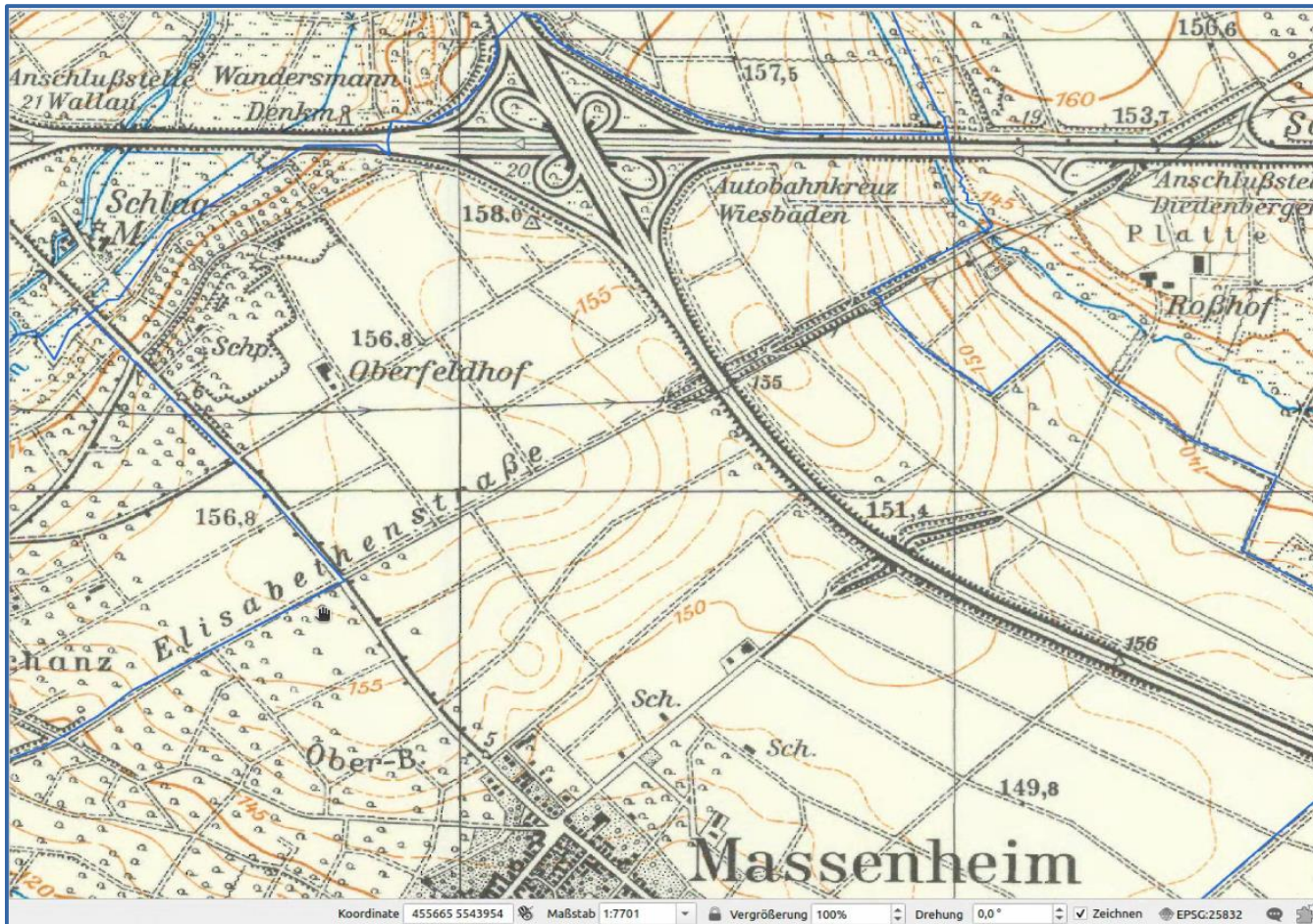

3. Gemarkungen

3.1 Gemarkungsrückschreibung

TimeSplit:

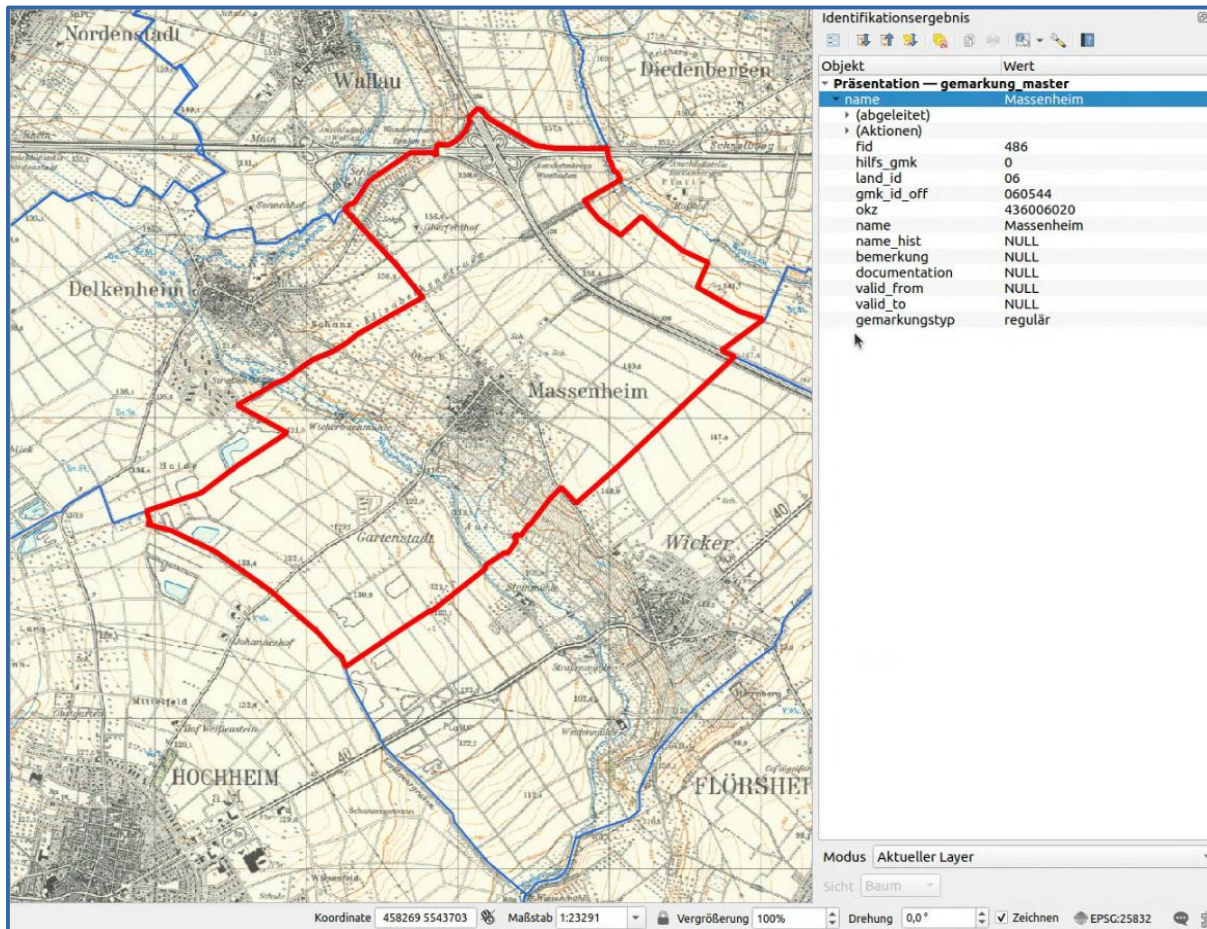

Objekt	Wert
Präsentation — gemarkung_master	
name	Massenheim
↳ (abgeleitet)	
↳ (Aktionen)	
fid	486
hilfs_gmk	0
land_id	06
gmk_id_off	060544
okz	436006020
name	Massenheim
name_hist	NULL
bemerkung	NULL
documentation	NULL
valid_from	NULL
valid_to	NULL
gemarkungstyp	regulär

At the bottom of the application, the status bar shows: Koordinate 458269 5543703, Maßstab 1:23291, Vergrößerung 100%, Drehung 0,0°, and EPSG:25832.

3. Gemarkungen

3.1 Gemarkungsrückschreibung

TimeSplit:

Objekt	Wert
- Präsentation — gemarkung_master	
name	Massenheim
* (abgeleitet)	
* (Aktionen)	
fid	486
hilfs_gmk	0
land_id	06
gmk_id_off	060544
okz	436006020
name	Massenheim
name_hist	NULL
bemerkung	NULL

Below the map, there is a status bar with the following information: 'Koordinate 453037 5542471', 'Maßstab 1:23291', 'Vergrößerung 100%', 'Drehung 0,0°', and 'Zeichnen EPSG:25832'. At the bottom right, there is a 'Modus' dropdown set to 'Aktueller Layer' and a 'Sicht' dropdown set to 'Baum'.

1. Geometrien auswählen

3. Gemarkungen

3.1 Gemarkungsrückschreibung

TimeSplit:

Objekt	Wert
Präsentation — gemarkung_master	
name	Massenheim
(abgeleitet)	
(Aktionen)	
Fid	486
hilfs_gmk	0
land_id	06
gmk_id_off	060544
okz	436006020
name	Massenheim
name_hist	NULL
bemerkung	NULL

2. Änderungsdatum: 01.01.1977

3. Gemarkungen

3.1 Gemarkungsrückschreibung

TimeSplit:

Objekt	Wert
- Präsentation — gemarkung_master	
name	Massenheim
(abgeleitet)	
(Aktionen)	
fid	486
hilfs_gmk	0
land_id	06
gmk_id_off	060544
okz	436006020
name	Massenheim
name_hist	NULL
bemerkung	NULL

At the bottom of the window, the status bar shows the following information: 'ster gewählt.', 'Koordinate 458244 5544689', 'Maßstab 1:23291', 'Vergrößerung 100%', 'Drehung 0,0°', 'Zeichnen', and 'EPSG:25832'. A blue callout box is overlaid on the right side of the map, containing the text '3. temporäre Ebene wird erzeugt'.

3. Gemarkungen

3.1 Gemarkungsrückschreibung

TimeSplit:

Objekt	Wert
- Präsentation — gemarkung_master	
name	Massenheim
* (abgeleitet)	
* (Aktionen)	
fid	486
hilfs_gmk	0
land_id	06
gmk_id_off	060544
okz	436006020
name	Massenheim
name_hist	NULL
bemerkung	NULL

At the bottom of the map window, the status bar shows: Koordinate 456761 5544652, Maßstab 1:11645, Vergrößerung 100%, Drehung 0,0°.

4. Operation: Geometrie teilen

3. Gemarkungen

3.1 Gemarkungsrückschreibung

TimeSplit:

Objekt	Wert
- Präsentation — gemarkung_master	
name	Massenheim
- (abgeleitet)	
- (Aktionen)	
Fid	486
hilfs_gmk	0
land_id	06
gmk_id_off	060544
okz	436006020
name	Massenheim
name_hist	NULL
bemerkung	NULL

At the bottom of the window, there is a status bar with the following information: 'Koordinate 456478 5544147', 'Maßstab 1:11645', 'Vergrößerung 100%', 'Drehung 0,0°', and 'Zeichnen EPSG:25832'. A blue text box is overlaid on the right side of the map area, containing the text '5. Operation: Geometrie verschmelzen'.

3. Gemarkungen

3.1 Gemarkungsrückschreibung

TimeSplit:

Objekt	Wert
fid	486
(abgeleitet)	
(Aktionen)	
fid	486

At the bottom of the window, the status bar shows: 'Modus: Aktueller Layer', 'Sicht: Baum', 'Koordinate: 456037 5543691', 'Maßstab: 1:23291', 'Vergrößerung: 100%', 'Drehung: 0,0°', 'Zeichnen', and 'EPSG:25832'.

3. Gemarkungen

3.1 Gemarkungsrückschreibung

TimeSplit:

On the right side, there is an "Identifikationsergebnis" panel showing a table of object data. The table has two columns: "Objekt" and "Wert". The data is organized into two sections, both titled "Präsentation — gemarkung_master [2]".

Objekt	Wert
Präsentation — gemarkung_master [2]	
name	Massenheim
(abgeleitet)	
(Aktionen)	
Fid	79803
hilfs_gmk	0
land_id	06
gmk_id_off	060544
okz	436006020
name	Massenheim
name_hist	NULL
bemerkung	NULL
documentation	NULL
valid_from	NULL
valid_to	1976-12-31
gemarkungstyp	regulär
Präsentation — gemarkung_master [2]	
name	Massenheim
(abgeleitet)	
(Aktionen)	
Fid	486
hilfs_gmk	0
land_id	06
gmk_id_off	060544
okz	436006020
name	Massenheim
name_hist	NULL
bemerkung	NULL
documentation	NULL
valid_from	1977-01-01
valid_to	NULL
gemarkungstyp	regulär

3. Gemarkungen

3.1 Gemarkungsrückschreibung

TimeSplit:

On the right side, there is a panel titled "Identifikationsergebnis" (Identification Result) showing a table of data for two objects. The table has columns for "Objekt" (Object) and "Wert" (Value). The first object is "Präsentation — gemarkung_master [2]" with a name of "Massenheim" and a fid of 79803. The second object is also "Präsentation — gemarkung_master [2]" with a name of "Massenheim" and a fid of 486. The second object's "valid_from" field is highlighted in blue and contains the date "1977-01-01".

Objekt	Wert
- Präsentation — gemarkung_master [2]	
name	Massenheim
(abgeleitet)	
(Aktionen)	
fid	79803
hilfs_gmk	0
land_id	06
gmk_id_off	060544
okz	436006020
name	Massenheim
name_hist	NULL
bemerkung	NULL
documentation	NULL
valid_from	NULL
valid_to	1976-12-31
gemarkungstyp	regulär
- Präsentation — gemarkung_master [2]	
name	Massenheim
(abgeleitet)	
(Aktionen)	
fid	486
hilfs_gmk	0
land_id	06
gmk_id_off	060544
okz	436006020
name	Massenheim
name_hist	NULL
bemerkung	NULL
documentation	NULL
valid_from	1977-01-01
valid_to	NULL
gemarkungstyp	regulär

At the bottom of the window, there is a status bar with the following information: "Modus Aktueller Layer", "Sicht Baum", "Koordinate 458970 5544097", "Maßstab 1:23291", "Vergrößerung 100%", "Drehung 0,0°", "Zeichnen", and "EPSG:25832".

3. Gemarkungen

3.1 Gemarkungsrückschreibung

Anschauungsbeispiel:

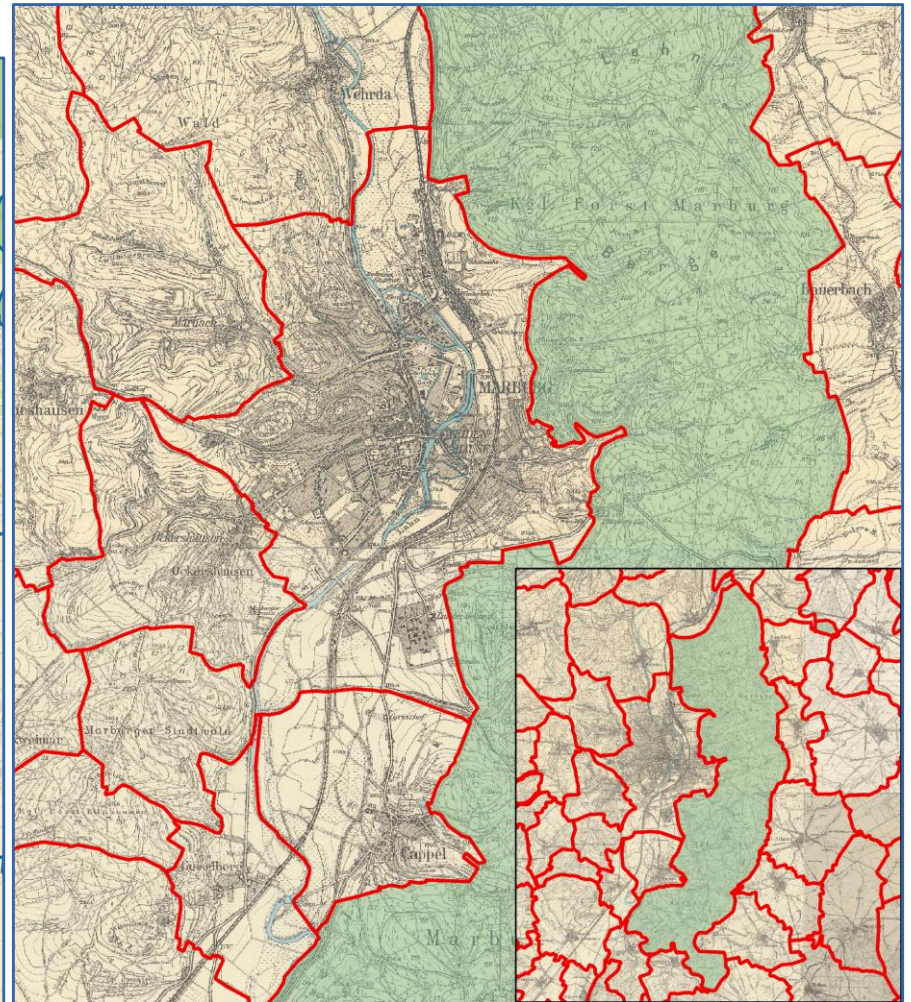
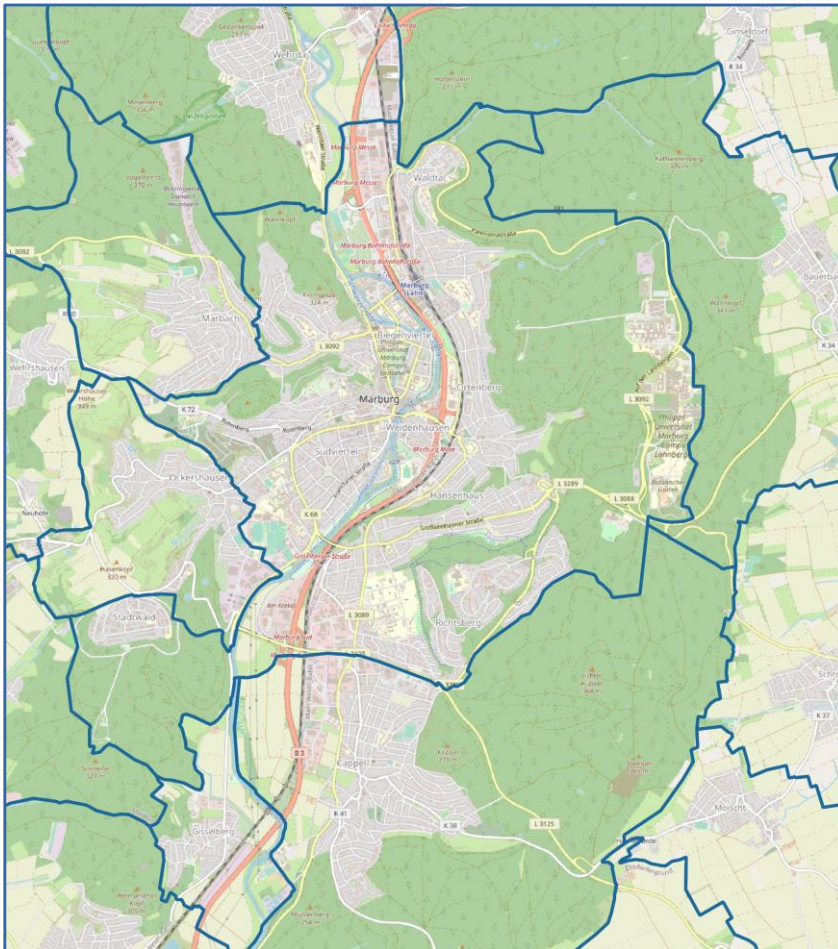

3. Gemarkungen

3.1 Gemarkungsrückschreibung

Anschauungsbeispiel:

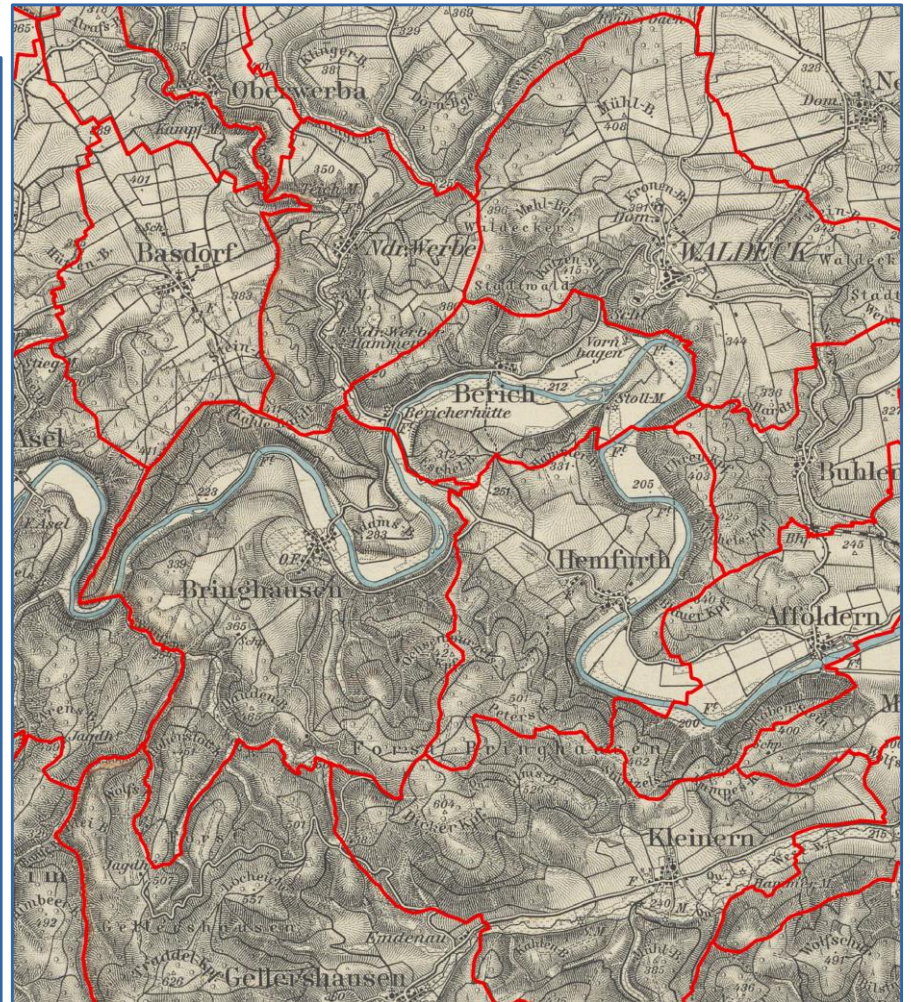
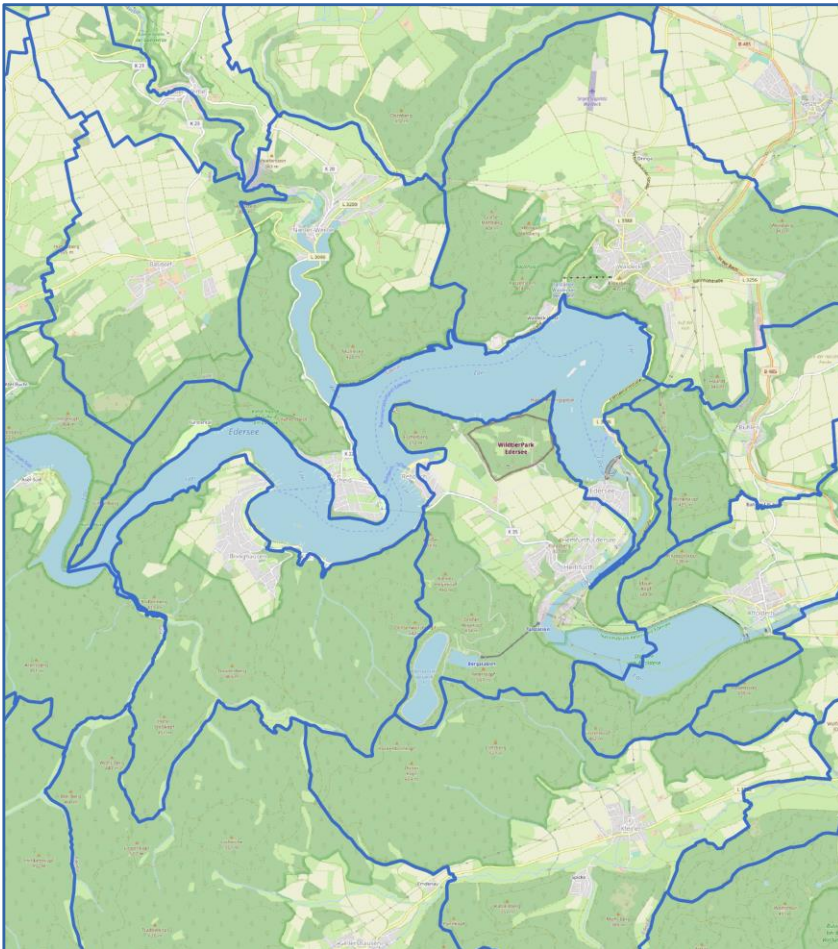

3. Gemarkungen

3.2 Erstellung von Geodaten und Nutzung

- Rückgeschriebene Gemarkungen als „Puzzle“-Stücke
- Speicherung von Relationen zu administrativen Einheiten (Kreise, Gerichtsbezirke, Verbandsgemeinden, Standesämter u.a.)
- Abfrage für bestimmte Zeitpunkte / Export als Snapshot (*Point in Time*, Zeitpunkt) oder *Lifespan* (Lebensdauer mit Start- und Endpunkt)

3. Gemarkungen

3.2 Erstellung von Geodaten und Nutzung

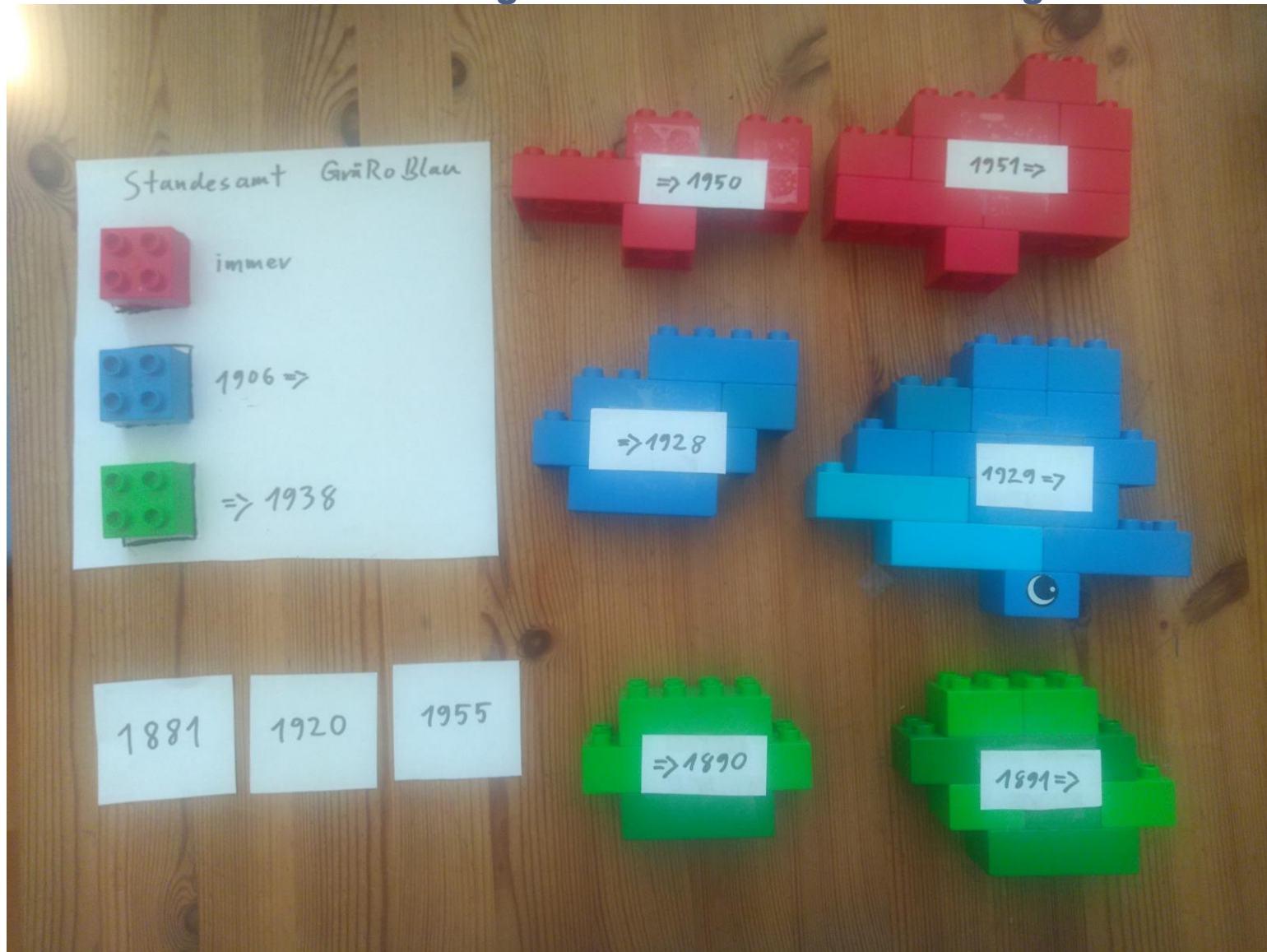

3. Gemarkungen

3.2 Erstellung von Geodaten und Nutzung

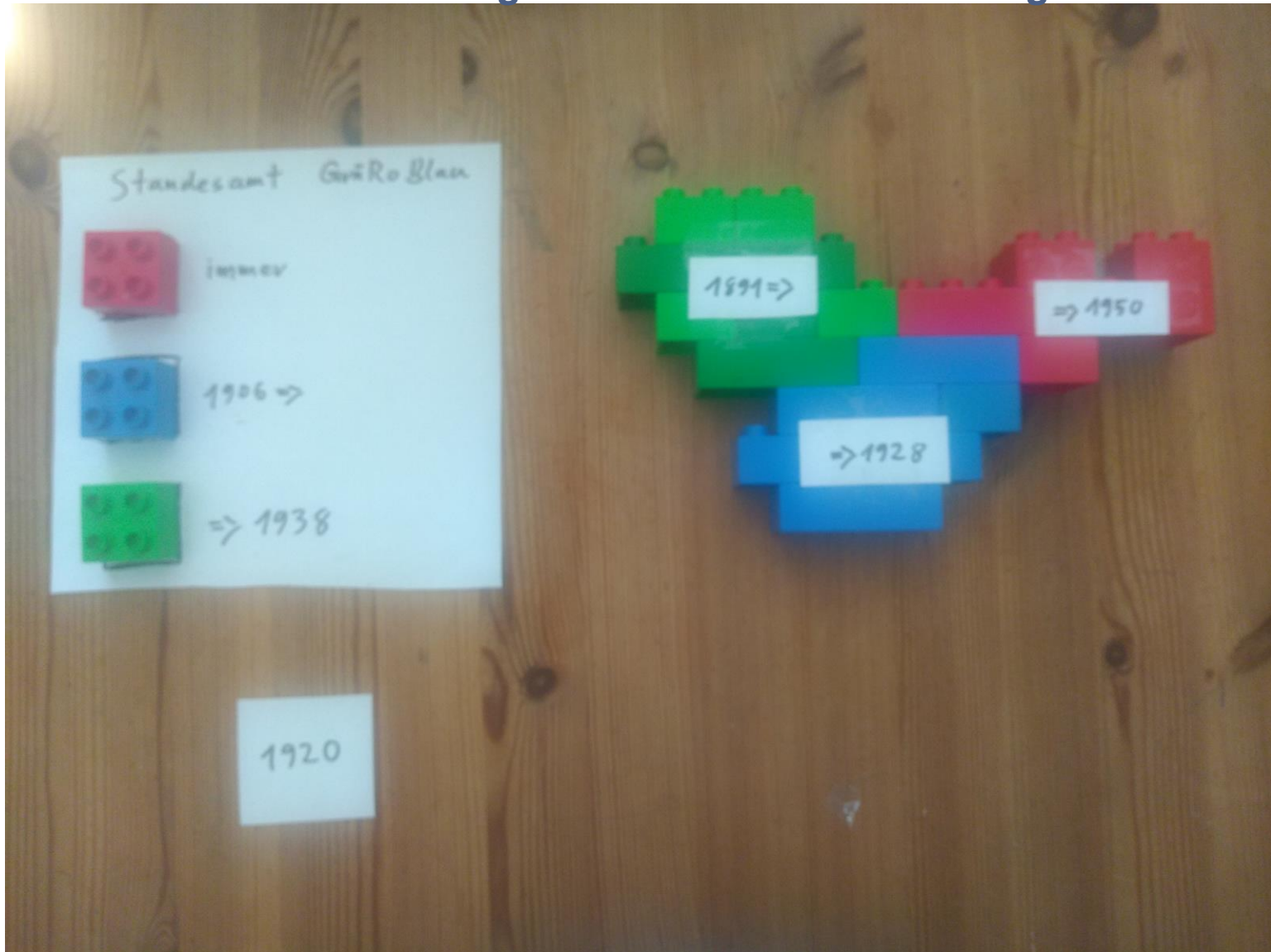

3. Gemarkungen

3.2 Erstellung von Geodaten und Nutzung

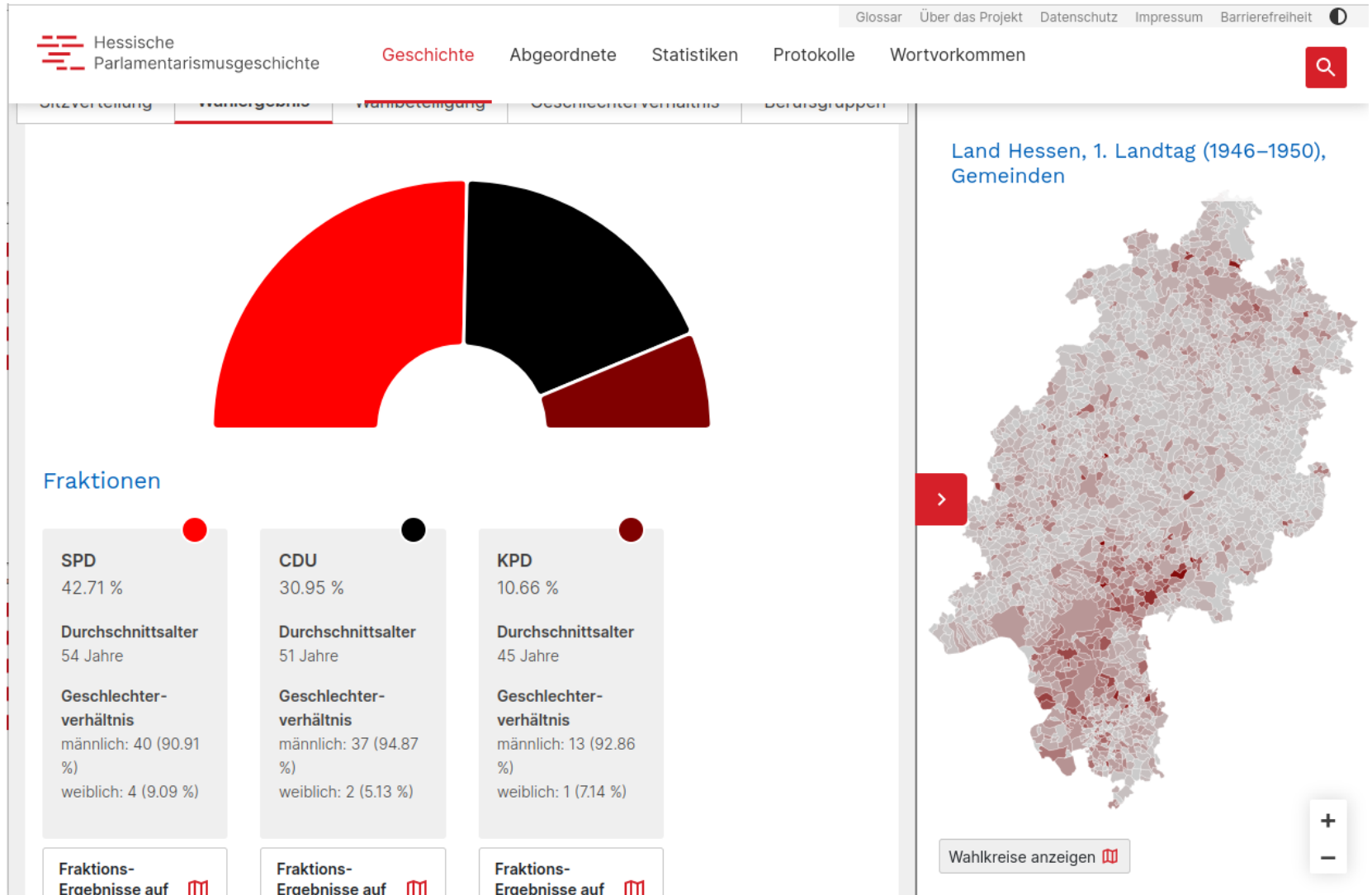

3. Gemarkungen

3.2 Erstellung von Geodaten und Nutzung

1965

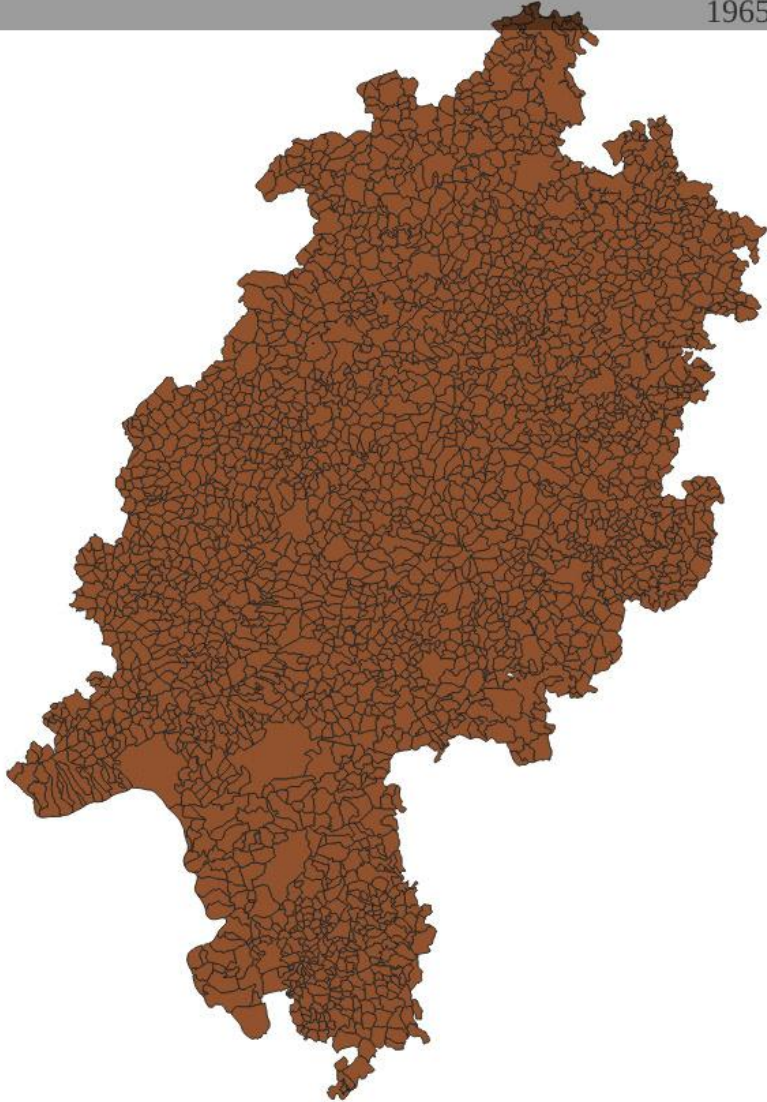

3. Gemarkungen

3.2 Erstellung von Geodaten und Nutzung

Anwendungsfälle:

- Visualisierung Statistiken auf zeitgenössischer Grundlage
- Schaffung innovativer, kartografischer Zugänge zu Quellenmaterial
- Anwendungen zur automatisierten Vergabe von Normdaten (*Point in Polygon* Abfragen)
- Gazetteer Anwendungen

Mittelfristige Ziele:

- Hochwertiger Datensatz zur administrativ-territorialen Entwicklung Hessens (und seiner Vorgängerstaaten) der nachnapoleonischen Zeit
- Einbindung in das Ortslexikon, Anzeige Ausdehnung von Gemarkungen über die Zeit

HESSEN

Hessisches Institut für Landesgeschichte (HIL)

Moderne Dienste für historische Karten

Niklas Alt M.A. · Marco Müller